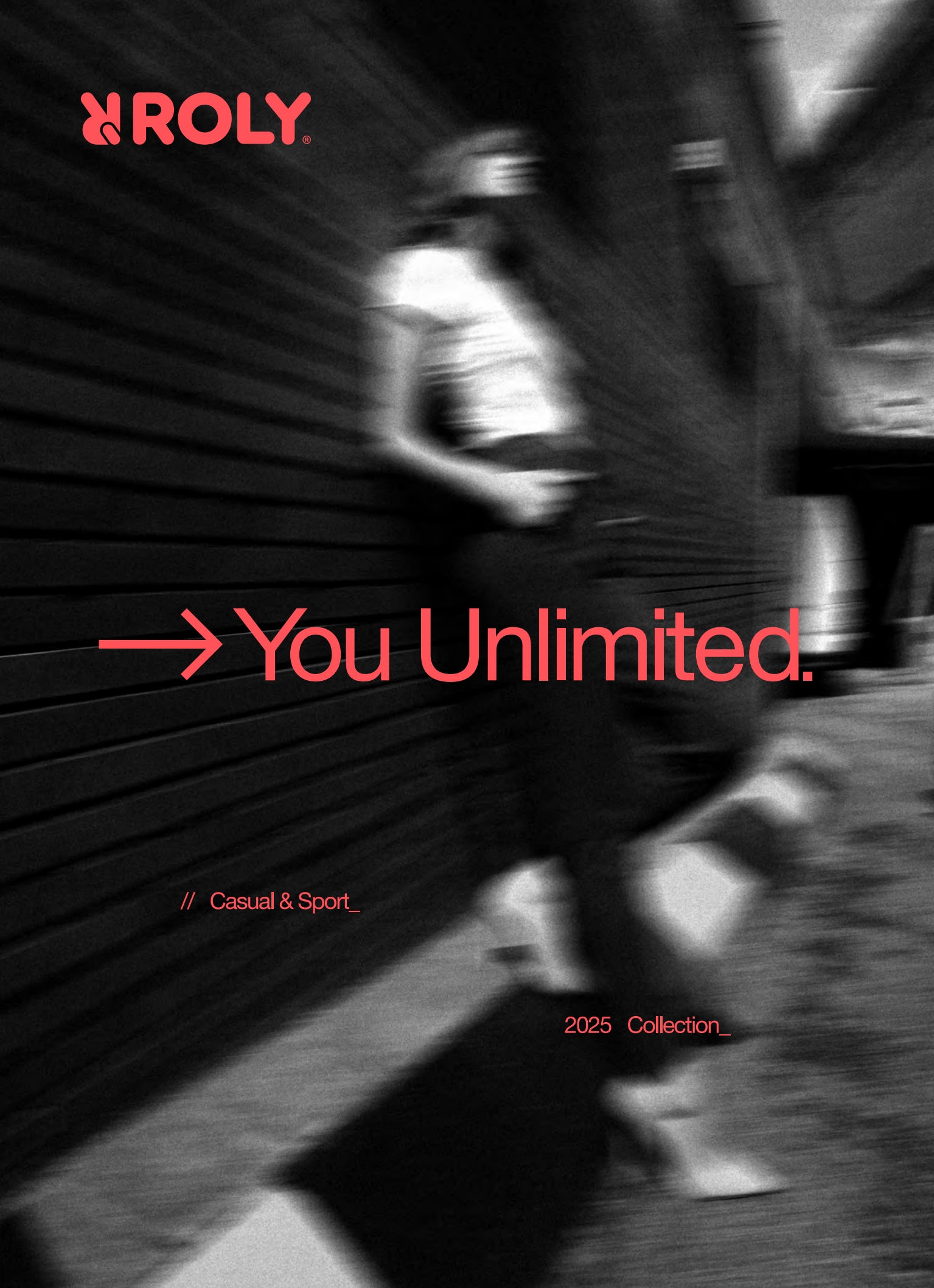
ROLY
→ You Unlimited.
// Casual & Sport_
2025 Collection_




→ 2025Collection.



Con
_tents*

→ 2025_Collection.

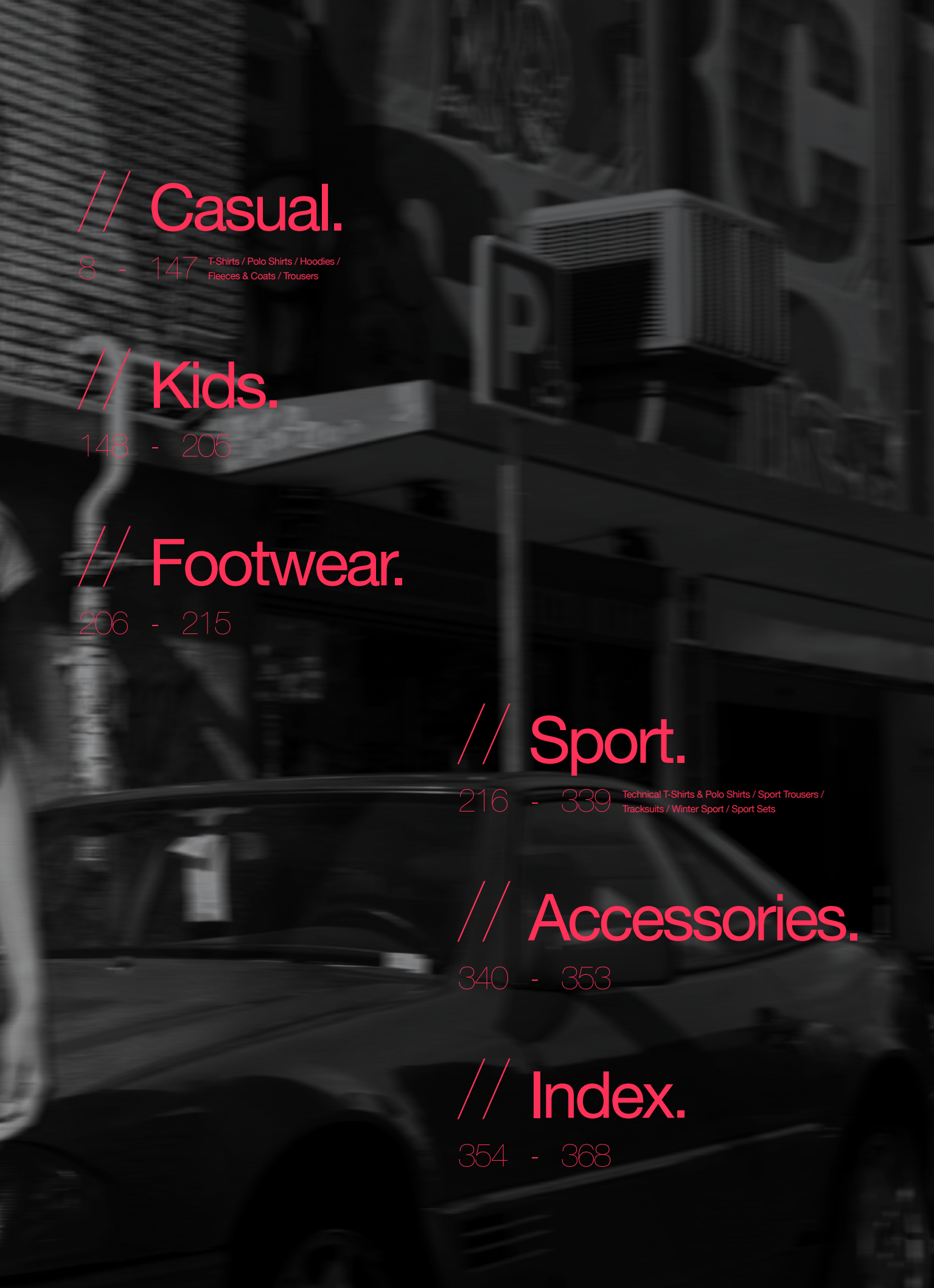

// Casual.

8 - 147 T-Shirts / Polo Shirts / Hoodies / Fleeces & Coats / Trousers

// Kids.

148 - 205

// Footwear.

206 - 215

// Sport.

216 - 339 Technical T-Shirts & Polo Shirts / Sport Trousers / Tracksuits / Winter Sport / Sport Sets

// Accessories.

340 - 353

// Index.

354 - 368


[N



ew] products.

→ **Woman: New America [5072]** *colour #46*

→ **Man: New California [6440]** *colour #0201*



// New colours*

→ Woman 1: New Plum Red *[643]*



→ Man: New Stone Grey *[108]*

→ Woman 2: New Sweet Yellow *[73]*


Casual
Collec
_tion



008/143



// T-Shirts_

→ Madrid → 40°30′N 3°40′O → Spain


TAQUILAS

→ T_Shirts_

Quick // Finder.



6424 Atomic 150

XS - 5XL
150 g/m²
11 Colours

Pg. 15



6554 Beagle

XS - 4XL
155 g/m²
29 Colours

Pg. 16



6627 Jamaica

S - 3XL
155 g/m²
22 Colours

Pg. 16



6681 Stafford

S - 5XL
190 g/m²
35 Colours

Pg. 18



6683 Capri

S - 3XL
170 g/m²
34 Colours

Pg. 18



6550 Braco

S - 5XL
180 g/m²
17 Colours

Pg. 21



6502 Dogo Premium

S - 5XL
165 g/m²
32 Colours

Pg. 21



6690 Golden

S - 3XL
170 g/m²
9 Colours

Pg. 22



6696 Golden Woman

S - 2XL
170 g/m²
9 Colours

Pg. 22



6698 Breda

S - 3XL
175 g/m²
17 Colours

Pg. 24



6699 Breda Woman

S - 3XL
175 g/m²
17 Colours

Pg. 24



6562 Veza

S - 3XL
210 g/m²
6 Colours

Pg. 26



6563 Veza Woman

S - 3XL
210 g/m²
6 Colours

Pg. 26



6660 Fox

S - 3XL
150 g/m²
6 Colours

Pg. 28



6661 Fox Woman

S - 2XL
150 g/m²
6 Colours

Pg. 28



6689 Husky

S - 2XL
160 g/m²
4 Colours

Pg. 30



6691 Husky Woman

S - 2XL
160 g/m²
4 Colours

Pg. 30



0396 Terrier

S - 2XL
150 g/m²
7 Colours

Pg. 32



6523 Teckel

S - 3XL
160 g/m²
5 Colours

Pg. 33

New



6560 Bull

XS - 3XL
210 g/m²
9 Colours

Pg. 34



6647 Guadalupe

S - 2XL
155 g/m²
11 Colours

Pg. 36



6597 Bali

S - 2XL
200 g/m²
2 Colours

Pg. 36



6687 Dominica

S - 2XL
170 g/m²
4 Colours

Pg. 37



6643 Cies

S - 3XL
165 g/m²
8 Colours

Pg. 37



6646 Victoria

S - 3XL
155 g/m²
12 Colours

Pg. 38



6532 Belice

S - 3XL
200 g/m²
10 Colours

Pg. 38



6503 Samoyedo

S - 3XL
155 g/m²
7 Colours

Pg. 40



6534 Akita

S - 2XL
155 g/m²
3 Colours

Pg. 42



7129 Sublima

S - 3XL
150 g/m²
1 Colours

Pg. 43

6692 Hawaii

S - 2XL
150 g/m²
1 Colours

Pg. 43



6517 Carolina

S - 2XL
220 g/m²
12 Colours

Pg. 45



6535 Brenda

S - 2XL
160 g/m²
11 Colours

Pg. 45



6536 Nara

S - 3XL
150 g/m²
9 Colours

Pg. 46



6545 Texas

S - 3XL
155 g/m²
7 Colours

Pg. 46



1217 Extreme

S - 4XL
160 g/m²
12 Colours

Pg. 48



1218 Extreme Woman

S - 3XL
160 g/m²
14 Colours

Pg. 48



1204 Pointer

XS - 4XL
165 g/m²
7 Colours

Pg. 50



1219 Shiba

S - 3XL
165 g/m²
1 Colours

Pg. 51



Man: *58 | Size L*

6424 Atomic 150 | XS - 5XL

Camiseta de manga corta tubular. Cuello redondo en canalé 1x1 con cubrecosturas interior.
Print code: F(6), N2(8), N3(8), N4(8), O1, P, Y4

100% algodón, punto liso, 150 g/m².
Color gris vigoré 58: 85% algodón / 15% viscosa.

Talla **4XL** en color: 01;58;55;02.
Talla **5XL** en color: 01;02.

10 100

01 58 03 31 60 78 05 12
55 20 02

Atomic

// Basic_T-Shirt_





6554 Beagle | XS - 4XL | 1/2 - 11/12

Camiseta de manga corta. Cuello redondo con elastano y cubrecosturas de hombro a hombro. Tubular en tallas de adulto y con costuras laterales en tallas de niño.
Print code: F(6), N2(8), N3(8), N4(8), O1, P, Y2, Y3, Y4

100% algodón, punto liso, 155 g/m².
Color gris vigoré 58: 85% algodón / 15% viscosa.

Talla **4XL** en color: 01;55;02.

5 100

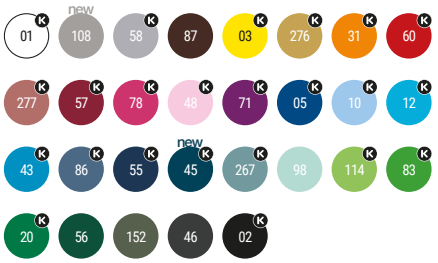

6627 Jamaica | S - 3XL | 1/2 - 11/12

Camiseta de manga corta entallada. Cuello redondo de dos capas en canalé 1x1 con cubre costuras de hombro a hombro. Costuras laterales.
Print code: F(6), N2(8), N3(8), N4(8), O1, P, Y2, Y3, Y4

100% algodón, punto liso, 155 g/m².
Color gris vigoré 58: 85% algodón / 15% viscosa.

5 100



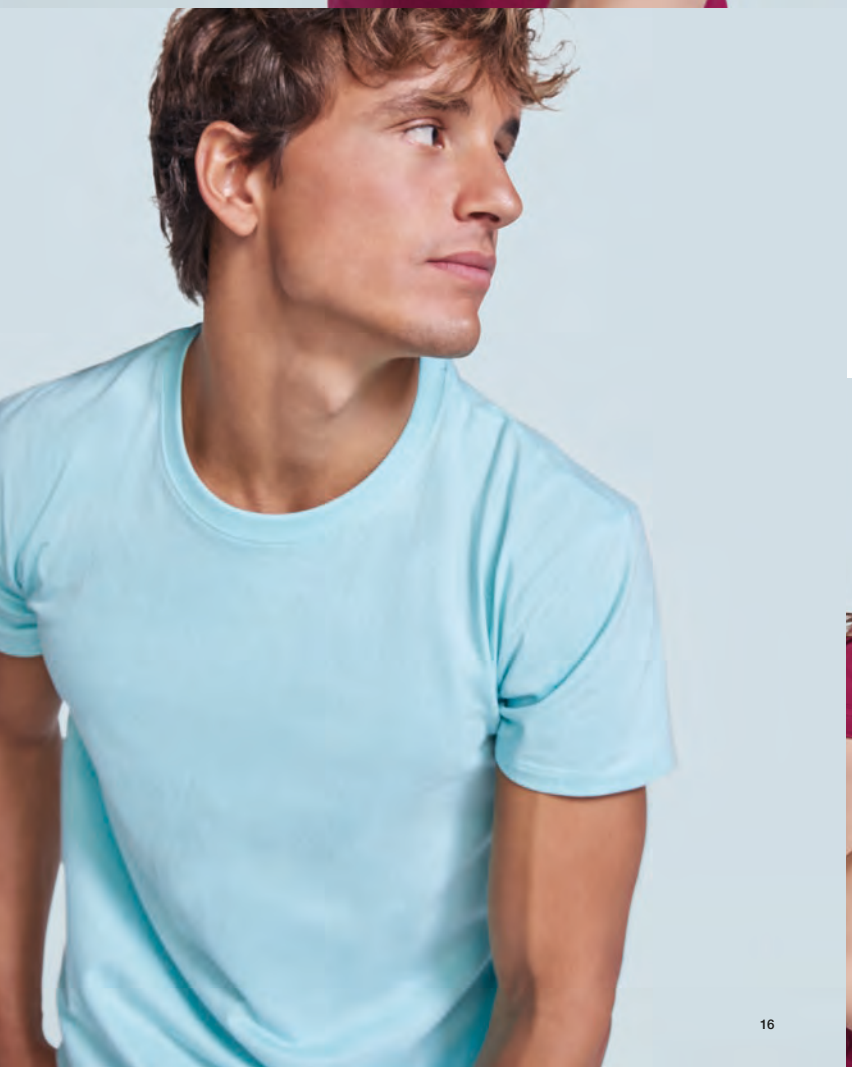



Man: *98 | Size L*
Woman: *64 | Size S*
Kids: *154 pg*



// Beagle

→ Basic T-Shirts_

DUO

6681 Stafford | S - 5XL | 3/4 - 11/12

Camiseta de manga corta. Cuello redondo con elastano. Tabular en tallas de adultos, costuras laterales en talla de niño.
Print code: F(6), N2(8), N3(8), N4(8), O1, P, Y3, Y4

100% Algodón, punto liso, 190 g/m².
Color gris vigoré 58: 85% algodón / 15% viscosa

Talla **4XL** en color: 01;58;60;05;55;02.
Talla **5XL** en color: 01;02.

5 50

new

01 108 132 58 07 265 03 266
31 60 262 57 78 48 71 268
05 10 12 261 86 55 263 267
126 264 114 83 20 56 15 152
160 46 02



→ Basic T-Shirts_

DUO

6683 Capri | S - 3XL

Camiseta de manga corta entallada. Cuello redondo en canalé 1x1 con cubre costuras interior. Costuras laterales.
Print code: F(6), N2(8), N3(8), N4(8), O1, P, Y3

100% algodón, punto liso, 170 g/m².
Color gris vigoré 58: 85% algodón / 15% viscosa.

5 50

new

01 108 132 58 07 265 03 266
31 60 262 57 78 48 71 268
05 10 12 261 86 55 263 267
126 264 114 20 56 15 152 160
46 02



// Staffo

Man: *266 | Size L*
Woman: *126 | Size S*
Kids: *156 pg*



ord & Capri

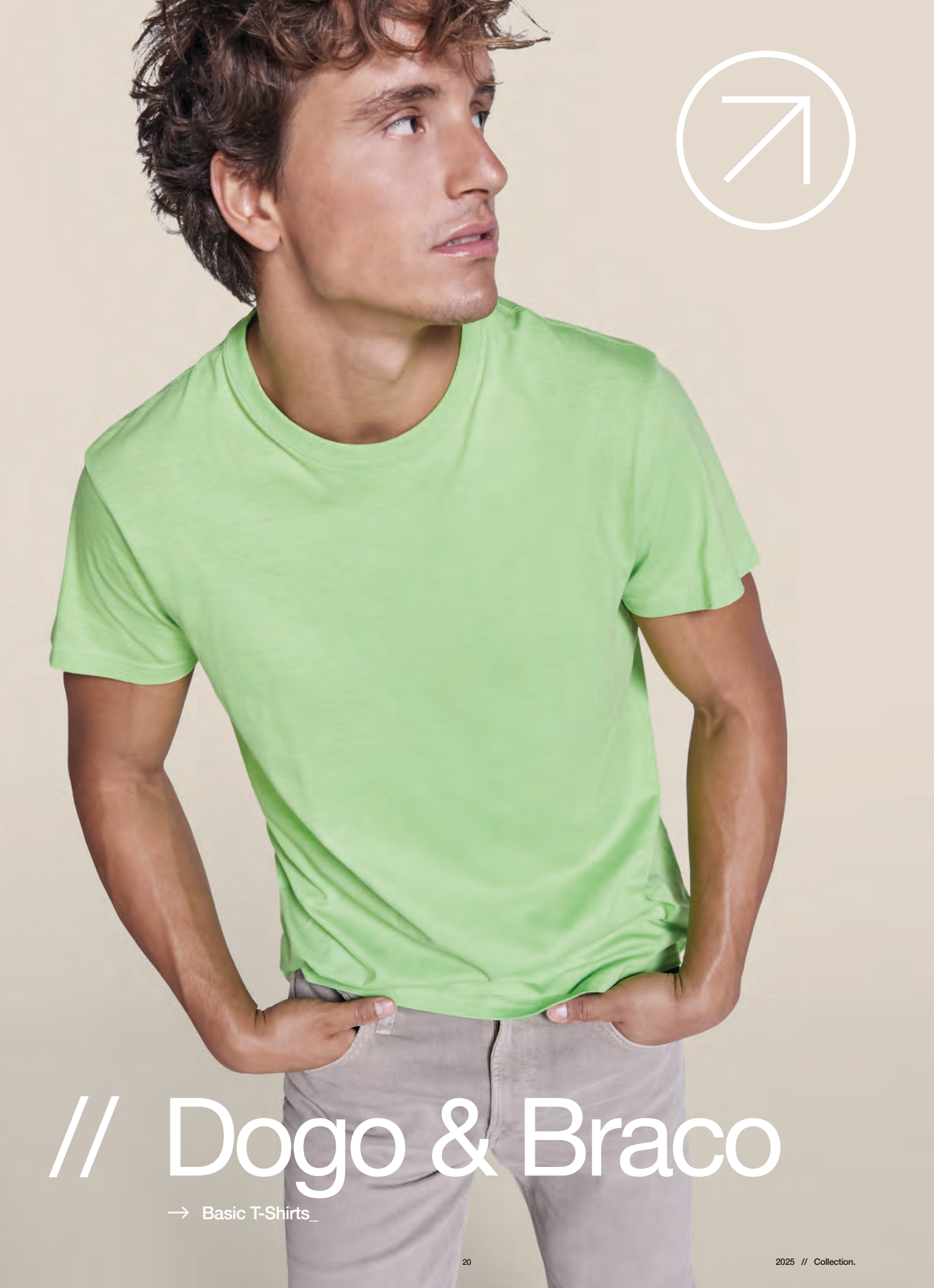

// Dogo & Braco

→ Basic T-Shirts_

Man 1: *114 | Size L*
Man 2: *15 | Size L*
Kids: *155 pg*



6502 Dogo premium | S - 5XL | 3/4 - 11/12

Camiseta de manga corta. Cuello redondo de 4 capas en canalé 1x1 con cubrecosturas de hombro a hombro. Costuras laterales.
Print code: F(6), N2(8), N3(8), N4(8), O1, P, Y3, Y4

100% algodón, punto liso, 165 g/m².
Color gris vigoré 58: 85% algodón / 15% viscosa.

Talla **4XL** en color: 01;58;60;05;55;56;02.
Talla **5XL** en color: 01;55;02.

5 100

new
01 108 58 07 229 67 87 03 31 60 57
78 48 71 230 05 10 12 100 86 55 118
114 24 83 216 56 15 152 231 46 02

6550 Braco | S - 5XL | 3/4 - 11/12

Camiseta de manga corta. Cuello redondo de 4 capas en canalé 1x1 con cubrecosturas de hombro a hombro. Costuras laterales.
Print code: F(6), N2(8), N3(8), N4(8), O1, P, Y3, Y4

100% algodón peinado, punto liso, 180 g/m².
Color gris vigoré 58: 85% algodón / 15% viscosa.

Talla **4XL** en color: 01;02.
Talla **5XL** en color: 01;02.

5 50

01 58 03 96 60 116 78 34 230 05 12
86 55 83 15 38 231 46 02

DUO

6690 Golden | S - 3XL | 3/4 - 11/12

Camiseta tubular de manga corta en Algodón Orgánico. Cuello redondo con Rib 1x1. Costuras decorativas en bajo y mangas. Costuras laterales en tallas de niño. Tubular tallas adulto.
Print code: F(6), N2(8), N3(8), N4(8), O1, P, Y3, Y4

100% Algodón Orgánico Peinado, punto liso.
Color: 160 g/m². Blanco: 170 g/m².
Color gris vigoré 58: 85% Algodón Orgánico / 15% viscosa

5 100

01 132 58 60 55 98 160 231 02

DUO

6696 Golden woman | S - 2XL

Camiseta entallada de manga corta en Algodón Orgánico. Escote redondo con Rib 1x1. Costuras decorativas en bajo y mangas. Costuras laterales.
Print code: F(6), N2(8), N3(8), N4(8), O1, P, Y3

100% Algodón Orgánico Peinado, punto liso.
Color: 160 g/m². Blanco: 170 g/m²
Color gris vigoré 58: 85% Algodón Orgánico / 15% viscosa

5 100

01 132 58 60 55 98 160 231 02



Man: *98 | Size L*
Woman: *60 | Size S*
Kids: *152 pg*



→ Golden

// 100% Organic Cotton.



DUO

6698 Breda | S - 3XL | 3/4 - 11/12

Camiseta tubular de manga corta en algodón orgánico certificado OCS. Cuello redondo en canalé 1x1. Cubrecosturas reforzado en cuello. Tallas de niño con costuras laterales.
Print code: F(6), N2(8), N4(8), O1, P, Y3, Y4

100% algodón orgánico, 175 g/m²
Color gris vigoré 58: 85% algodón orgánico y 15% viscosa

5 50

01 58 265 03 60 168 57 268 121

05 10 55 171 267 264 15 02

DUO

6699 Breda woman | S - 3XL

Camiseta de mujer entallada de manga corta en algodón orgánico certificado OCS. Cuello redondo en canalé 1x1. Cubrecosturas reforzado en cuello. Costuras laterales.
Print code: F(6), N2(8), N4(8), O1, P, Y4

100% algodón orgánico, 175 g/m²
Color gris vigoré 58: 85% algodón orgánico y 15% viscosa

5 50

01 58 265 03 60 168 57 268 121

05 10 55 171 267 264 15 02



Man: *168 | Size L*
Woman: *261 | Size S*
Kids: *153 pg*



// Breda

→ 100% Organic Cotton // OCS Certified.



DUO

6562 Veza | S - 3XL

Camiseta gruesa de hombre en manga corta de algodón. Cuello redondo y ribete mangas en canalé ancho 2x1. Cubrecosturas reforzado en cuello. Costuras laterales. Logo Roly a tono en bajo lateral izquierdo. Costura ancha en el bajo.
Print code: F(6), N2(8), N3(8), N4(8), O1, P(6)

100% algodón, 210 g/m²

1 50

01 262 121 164 02 167

DUO

6563 Veza woman | S - 3XL

Camiseta gruesa de mujer en manga corta de algodón. Cuello redondo y ribete mangas en canalé ancho 2x1. Cubrecosturas reforzado en cuello. Costuras laterales. Logo Roly a tono en bajo lateral izquierdo. Costura ancha en el bajo.
Print code: F(6), N2(8), N3(8), N4(8), O1, P

100% algodón, 210 g/m²

1 50

01 262 121 164 02 167





Man: *164 | Size L*
Woman: *167 | Size S*



→ Veza

DUO

6660 Fox | S - 3XL

Camiseta de manga corta tubular con acabado vigoré. Cuello redondo en punto canalé 1x1 con cubre costuras interior.
Print code: F1(6), N2(8), N3(8), N4(8), O1, P(8)

65% poliéster / 35% algodón, punto liso, 150 g/m².

5 100

39 256 255 246 257 243

DUO

6661 Fox woman | S - 2XL

Camiseta manga corta ligeramente entallada con acabado vigoré. Cuello redondo en punto canalé 1x1 con cubre costuras interior. Costuras laterales.
Print code: F1(6), N2(8), N3(8), N4(8), O1(8), P(8)

65% poliéster / 35% algodón, punto liso, 150 g/m².

5 100

39 256 255 246 257 243



Man: *39 | Size L*
Woman: *255 | Size S*



→ Fox & Fox Woman_


// Heather_effect_

Man: *38 | Size L*
Woman: *02 | Size S*

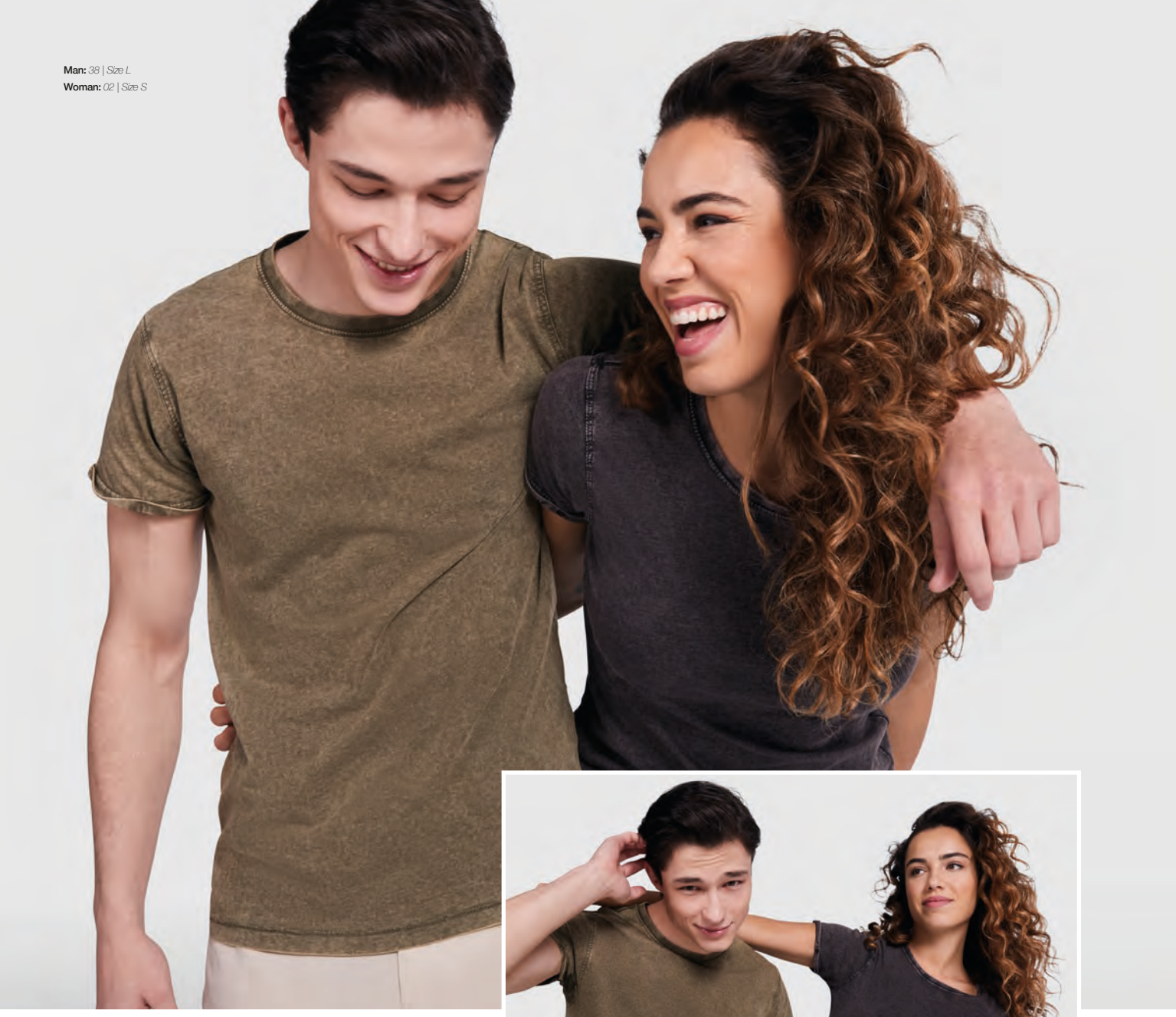

DUO

6689 Husky | S - 2XL

Camiseta manga corta con efecto jeans. Cuello redondo en canalé 1x1 con cubrecosturas de hombro a hombro. Costuras dobles en laterales y sisas. Manga con dobladillo.

*El acabado y la tonalidad de esta prenda puede variar dentro de un mismo pedido.
Print code: F(6), N2(8), N3(8), N4(8), O1, P, Y3, Y4

100% algodón peinado, punto liso,160 g/m².

1 50

57 86 38 02

DUO

6691 Husky woman | S - 2XL

Camiseta manga corta ligeramente entallada con efecto jeans. Cuello redondo en canalé 1x1 con cubre costuras de hombro a hombro. Costuras dobles en laterales y sisas. Manga con dobladillo.

*El acabado y la tonalidad de esta prenda puede variar dentro de un mismo pedido.
Print code: F(6), N2(8), N3(8), N4(8), O1, P, Y3, Y4

100% algodón peinado, punto liso, 160 g/m².

1 50

57 86 38 02



→ Husky

// Jeans_Effect_Design_

Man: *01 | Size L*



// Terrier

0396 Terrier | S - 2XL

Camiseta de manga corta con acabado vigoré inclinado. Cuello redondo del mismo tejido. Cubrecosturas a contraste de hombro a hombro. Costuras interiores anti-rozaduras y costuras exteriores remalladas. Bajo con aperturas laterales. Espalda ligeramente más larga que el delantero. Costuras laterales.
Print code: F(6), N2(8), N3(8), N4(8), O1, P, Y3, Y4

100% algodón, 150 g/m².

1 50

01 30 60 05 55 041 231

6523 Teckel | S - 3XL

Camiseta de manga corta. Cuello redondo de 4 capas en canalé 1x1 con cubrecosturas de hombro a hombro. Bolsillo frontal. Costuras laterales.
Print code: F(6), N2(8), N3(8), N4(8), O1, P, Y3, Y4

100% algodón, punto liso, 160 g/m².
Color gris vigoré 58: 85% algodón / 15% viscosa.

5 100

01 58 05 55 02



→ Teckel



→ New

6560 **Bull** | XS - 3XL

Camiseta de manga corta estilo oversize. Cuello redondo ribeteado en canalé 2x1 con cubre costuras a tono. Costuras laterales. Doble costura ancha en manga y bajo.
Print code: F(6), N(8), O1, P, Y

100% Algodón, 210 g/m²

1 50

01 132 316 168 643 263 264 278 02

Bull

Man: *643 | Size L*
Woman: *316 | Size S*



// Oversize.

→ Unisex_T-Shirt_

Woman 1: *02 | Size S*
Woman 2: *71 | Size S*



6597 Bali | S - 2XL

Camiseta de manga corta entallada. Cuello redondo ribeteado. Costuras laterales.
Print code: F(6), N2(8), N3(8), N4(8), O1, P, Y3, Y4

95% algodón / 5% elastano, punto liso, 200 g/m².

5 100

01 02

6647 Guadalupe | S - 2XL

Camiseta de manga corta entallada. Amplio escote redondo ribeteado. Costuras laterales.
Print code: F(6), N2(8), N3(8), N4(8), O1, P, Y3, Y4

100% algodón, punto liso, 155 g/m².

5 100

01 new 316 60 new 643 78 48 71 55 new 278 new 15 02

Woman 1: *125 | Size S*
Woman 2: *55 | Size S*



// Dominica & Cies

6687 Dominica | S - 2XL

Camiseta de manga corta holgada estilo Crop top. Cuello redondo ribeteado en canalé 1x1 con cubre costuras interior. Costuras laterales.
Print code: F(6),N2(8),N3(8),N4(8),O1,Y3,Y4,P

100% algodón, punto liso 170 g/m².
Color rosa lady flúor 125: 65% poliéster / 35% algodón.

5 100

01 126 02 125

6643 Cies | S - 3XL

Camiseta de manga corta holgada con escote del mismo tejido. Cuello con cubrecosturas interior. Mangas con dobladillo asegurado. Costuras laterales.
Print code: F(6), N2(8), N3(8), N4(8), O1, P, Y3, Y4

100% algodón,punto liso, 165 g/m².

1 50

01 58 60 78 48 12 55 02

Woman 1: *268 | Size S*
Woman 2: *267 | Size S*

→ Victoria & Belice



DUO

6646 Victoria | S - 3XL

Camiseta de manga corta entallada. Escote de pico en canalé 1x1 con cubre costuras de refuerzo. Costuras laterales.
Print code: F(6), N2(8), N3(8), N4(8), O1, P

100% algodón, punto liso, 155 g/m².

5 100

01 60 266 78 48 71 268 12 267 264 216 02

6532 Belice | S - 3XL

Camiseta de manga corta entallada. Cuello redondo con abertura en pico. Manga ribeteada. Costuras laterales.
Print code: F(6), N2(8), N3(8), N4(8), O1, P, Y3, Y4

94% algodón peinado / 6% elastano, punto liso, 200 g/m².

5 50

01 60 266 78 268 121 12 267 264 02



DUO

6503 Samoyedo | S - 3XL

Camiseta de manga corta tubular. Escote en pico de 2 capas en canalé 1x1 con cubrecosturas de hombro a hombro.
Print code: F(6), N2(8), N3(8), N4(8), O1, P, Y3, Y4

100% algodón, punto liso, 155 g/m².
Color gris vigoré 58: 85% algodón / 15% viscosa.

5 100

01 58 60 05 55 56 02



//Samoyedo


Man: 56 | Size L
→ V-Neck_T-Shirt_

Man: *228 | Size L*
Kids: *157 pg*

6534 Akita | S - 2XL | 1/2 - 11/12

Camiseta de manga corta. Cuello redondo ribeteado con costuras laterales.
Print code: F1(6), N2(8), N3(8), N4(8), O1, P, R, R2

100% poliéster, tacto algodón, 155 g/m².

5 50

221 223 228



Sublimation.

// Special_ Sublimation.

→ Sublima & Hawaii

Man: *01 | Size L*
Woman: *01 | Size S*
Kids: *157 pg*



7129 Sublima | S - 3XL | 3/4 - 11/12

Camiseta de manga corta. Cuello redondo ribeteado. Costuras laterales.
Print code: F1(6), N2(8), N3(8), N4(8), O1, P, R, R2

100% poliéster, tacto algodón, 150 g/m².

5 100

01

6692 Hawaii | S - 2XL

Camiseta de mujer de manga corta entallada. Cuello redondo ribeteado. Costuras laterales.
Print code: F1(6), N2(8), N3(8), N4(8), O1, P, R, R2

100% poliéster, tacto algodón, 150 g/m².

5 100

01

Carolina & Brenda

// Tank_Tops_



Woman 1: *267 | Size S*
Woman 2: *05 | Size S*
Kids: *158 pg*



6517 Carolina | S - 2XL

Camiseta de tirantes entallada. Sisas y amplio escote ribeteado. Espalda nadadora. Costuras laterales.
Print code: F(6), N3(8), N4(8), O1, P

100% algodón, canalé 1x1, 220 g/m².
Color gris vigoré 58: 85% algodón / 15% viscosa

5 100

01 | new 73 | 58 | 60 | 78 | new 48 | 12 | 55 | 69 | new 278 | new 15 | 02

DUO

6535 Brenda | S - 2XL | 3/4 - 11/12

Camiseta de tirantes entallada. Sisas y escote ribeteado. Espalda nadadora. Costuras laterales.
Print code: F(6), N3(8), N4(8), O1, P, Y2, Y3

100% algodón, punto liso, 160 g/m².
Color gris vigoré 58: 85% algodón / 15% viscosa.

5 100

01 K | 58 K | 266 | 60 K | 78 K | 268 | 12 K | 99 K | 267 | 264 | 02 K



6536 Nara | S - 3XL

Camiseta amplia de mujer de tirante ancho. Escote y sisas en canalé 1x1. Bajo con forma redondeada. Costuras laterales.
Print code: F(6), N4(8), O1, P, Y3, Y4

100% Algodón, 150 g/m²
Gris vigoré 58: 85% algodón y 15% viscosa

50 100

01 58 262 268 55 267 264 160 02

DUO

6545 Texas | S - 3XL | 1/2 - 11/12

Camiseta de tirantes semientallada. Sisas y escote ribeteado. Costuras laterales remalladas a 4 hilos.
Print code: F(6), N3(8), N4(8), O1, P, Y2, Y3, Y4

100% algodón, punto liso, 155 g/m².
Color gris vigoré 58: 85% algodón / 15% viscosa.

5 100

01 K 58 K 96 K 60 K 05 K 55 K 02 K

Man: *96 | Size L*
Woman: *267 | Size S*
Kids: *158 pg*



// Texas & Nara

→ Tank_Tops_

DUO

1217 Extreme | S - 4XL | 3/4 - 11/12

Camiseta de manga larga tubular. Cuello redondo de 4 capas en canalé 1x1 con cubrecosturas de hombro a hombro. Tubular en tallas de adultos, costuras laterales en talla de niño.
Print code: F1(6), N3(8), N4(8), O1, P, Y3, Y4

100% algodón, punto liso, 160 g/m².
Color gris vigoré 58: 85% algodón / 15% viscosa.

Talla **4XL** en color: 01;58;55;02.

1 50

01 58 07 60 169 57 05 86 55 170 56 02

DUO

1218 Extreme woman | S - 3XL

Camiseta de manga larga entallada. Escote ribeteado. Costuras laterales.
Print code: F1(6), N3(8), N4(8), O1, P, Y3, Y4

100% algodón, punto liso, 160 g/m².
Color gris vigoré 58: 85% algodón / 15% viscosa.

1 50

01 58 07 60 169 57 78 71 05 86 55 170 56 02

Man: *170 | Size L*
Woman: *169 | Size S*
Kids: *159 pg*

→ Long-Sleeve T-Shirts_




// Extreme.

1204 Pointer | XS - 4XL

Camiseta de manga larga tubular. Cuello redondo de 4 capas en canalé 1x1. Puños en canalé 1x1. Cubrecosturas de hombro a hombro.
Print code: F1(6), N3(8), N4(8), O1, P, Y3, Y4

100% algodón, punto liso, 165 g/m².
Color gris vigoré 58: 85% algodón / 15% viscosa.

Talla **4XL** en color: 55.

1 50

01 58 60 05
55 56 02

Pointer.



Man: 56 | *Size L*

1219 Shiba | S - 3XL

Camiseta de manga larga con bolsillo. Puños en canalé 1x1. Cubrecosturas de hombro a hombro. Bolsillo en pecho izquierdo. Costuras laterales.
Print code: F1(6), N3(8), N4(8), O1, P, Y3, Y4

100% algodón, 165 g/m².

1 50

55

// Shiba.



Man: 55 | Size L



// Polo Shirts_

→ Madrid → 40°30′N 3°40′O → Spain





6632 Austral

S - 3XL
180 g/m²
8 Colours

Pg. 57



6617 Prince

S - 3XL
210 g/m²
7 Colours

Pg. 59



6618 Prince Woman

S - 3XL
210 g/m²
7 Colours

Pg. 59



6638 Star

XS - 4XL
200 g/m²
35 Colours

Pg. 60



6634 Star Woman

S - 3XL
200 g/m²
35 Colours

Pg. 60



6609 Pegaso Premium

S - 5XL
190 g/m²
14 Colours

Pg. 63



6644 Pegaso Premium Woman

S - 3XL
190 g/m²
6 Colours

Pg. 63



6641 Imperium

S - 3XL
220 g/m²
9 Colours

Pg. 64



6607 Centauro Premium

S - 3XL
190 g/m²
7 Colours

Pg. 65



0395 Bowie

S - 2XL
200 g/m²
4 Colours

Pg. 66



6640 Nation

S - 2XL
190 g/m²
3 Colours

Pg. 67



6629 Montreal

S - 2XL
230 g/m²
6 Colours

Pg. 67



5009 Carpe

S - 3XL
220 g/m²
7 Colours

Pg. 69



6635 Estrella L/S

S - 3XL
220 g/m²
13 Colours

Pg. 70



6636 Estrella Woman L/S

S - 3XL
220 g/m²
11 Colours

Pg. 70

Quick // Finder.

→ Polo_Shirts_



→ Austral

// Basic_Polo-Shirt_

6632 **Austral** | S - 3XL

Polo de manga corta con cuello en canalé 1x1. Tapeta de 3 botones. Cubre costuras reforzado en cuello.
Print code: F(6), N2(8), N3(8), N4(8), O1, P, Y3, Y4

100% algodón, punto piqué, 180 g/m².

5 50

01 03 60 05 12 55 20 02







Man: *01 | Size L*
Woman: *55 | Size S*

// Prince



DUO

6617 Prince | S - 3XL

Polo de manga corta en algodón orgánico certificado OCS. Cuello y ribete de mangas en canalé 1x1. Tapeta con 2 botones. Cubrecosturas reforzado en cuello. Aperturas laterales en el bajo. Bolsillo opcional.
Print code: F(6), N2(8), N3(8), N4(8), O1, P, Y3, Y4

100% algodón orgánico, punto piqué 210 g/m²
color gris vigoré 58: 85% algodón orgánico y 15% viscosa

5 50

01 58 60 05 55 56 02

DUO

6618 Prince woman | S - 3XL

Polo de mujer entallado de manga corta en algodón orgánico certificado OCS. Cuello y ribete de mangas en canalé 1x1. Tapeta con 2 botones. Cubrecosturas reforzado en cuello. Aperturas laterales en el bajo.
Print code: F(6), N2(8), N3(8), N4(8), O1, P, Y3, Y4

100% algodón orgánico, punto piqué 210 g/m²
Color gris vigoré 58: 85% algodón orgánico y 15% viscosa

5 50

01 58 60 05 55 56 02

DUO NEW SIZE

6638 Star | XS - 4XL | 1/2 - 11/12

Polo de manga corta. Cuello y ribete de manga en canalé 1x1. Tapeta con 3 botones. Cubrecosturas reforzado en cuello. Aperturas laterales en el bajo. Bolsillo opcional.
Print code: F(6), N2(6), N3(6), N4(6), O1(6), P(6), Y3(6), Y4(6)

100% algodón, punto piqué, 200 g/m².
Color gris vigoré 58: 85% algodón, 15% viscosa.

Talla **4XL** en color: 01;58;55;02.

5 50

01 58 07 87 03 163 266 31 60 262 168 169
57 78 48 71 121 05 10 12 261 86 55 263
170 171 164 98 264 83 216 56 152 46 02

DUO

6634 Star woman | S - 3XL

Polo de mujer de manga corta entallado. Cuello y ribete de manga en canalé 1x1. Tapeta estrecha con 3 botones. Cubrecosturas reforzado en cuello. Aperturas laterales en el bajo.
Print code: F(6), N(8), O1, P, Y

100% algodón, punto piqué, 200 g/m².
Color gris vigoré 58: 85% algodón / 15% viscosa.

5 50

01 58 07 87 03 163 266 31 60 262 168 169
57 78 48 71 121 05 10 12 261 86 55 263
170 171 164 98 264 83 216 56 152 46 02






→ Star



Man: *10 | Size L*
Woman: *05 | Size S*
Kids: *161 pg*

// Pegaso

DUO

6609 Pegaso premium | S - 5XL | 1/2 - 11/12

Polo de manga corta. Cuello y ribete de mangas en canalé 1x1, con detalle en relieve. Tapeta con 3 botones. Cubrecosturas reforzado en cuello. Aperturas laterales y bolsillo opcional. Admite lavado a 60 grados.
Print code: F(6), N(8), O1, P, Y

60% Algodón / 40% Poliéster, punto piqué.
Color: 190 g/m². Blanco: 220 g/m²

Talla **5XL** en color: 01;60;57;05;55;56;02.
Talla **1/2** en color: 01.

5 50

01 K | 03 | 31 | 60 K | 57 | 05 K | 10 K | 12 K | 55 K
69 K | 83 | 56 | 46 | 02

DUO

6644 Pegaso woman premium | S - 3XL

Polo de mujer de manga corta entallado. Cuello y ribete de manga en canalé 1x1. Tapeta con 3 botones. Cubrecosturas reforzado en cuello. Aperturas laterales en el bajo. Admite lavado a 60 grados.
Print code: F(6), N(8), O1, P, Y

60% Algodón / 40% Poliéster, punto piqué.
Color: 190 g/m². Blanco: 220 g/m²

5 50

01 | 60 | 05 | 55 | 46 | 02





6641 Imperium | S - 3XL

Polo de manga corta de alta calidad, en tejido confortable. Tapeta superpuesta de tres botones. Cuello y ribete de manga, en canalé 1x1. Aperturas laterales en el bajo. Espalda ligeramente más larga que el delantero. Doble costura en hombros, mangas y bajo de la prenda. Bolsillo opcional.
Print code: F(6), N(8), O1, P, Y

100% algodón peinado, punto piqué, 220 g/m².
Color Gris Vigoré 58: 85% algodón / 15% viscosa.

1 50

01 58 60 05 10 86

55 56 02



Man: *56 | Size L*



Man: *60 | Size L*

6607 Centauro premium | S - 3XL

Polo de manga corta con bolsillo en pecho izquierdo.
Cuello y ribete de manga en canalé 1x1 con detalle en relieve. Tapeta con 3 botones. Cubrecosturas reforzado en cuello. Admite lavado a 60º.
Print code: F(6), N(8), O1, P, Y

60% Algodón / 40% Poliéster, punto piqué.
Color: 190 g/m². Blanco: 220 g/m² .
Color gris vigoré 58: 85% algodón / 15% viscosa.

5 50

01 58 60 05 55 56 02

Centauro

0395 Bowie | S - 2XL

Polo vigoré de manga corta. Cuello y bocamangas en color solido con canalé 1x1 y detalle decorativo a contraste. Tapeta interior con cinta decorativa a contraste y tres botones. Bajo con apertura lateral reforzada y cinta decorativa. Espalda ligeramente más larga que el delantero.
Print code: F(6), N(8), O1, P, Y

100% algodón, punto piqué, 200 g/m².

1 50

245 247 153 243

Man: *245 | Size L*

Bowie



Man: *0112 | Size L*
Man: *01 | Size L*

→ Montreal & Nation

6629 **Montreal** | S - 2XL

Polo de manga corta. Cuello y ribete de manga en canalé 1x1 con detalle a contraste. Tapeta de 3 botones con el interior a contraste. Cubrecosturas reforzado en cuello. Aperturas laterales en el bajo.
Print code: F(6), N(8), O1, P, Y

100% algodón peinado, punto piqué, 230 g/m².

1 50

0112 0155 6001 0501 5501 0201

6640 **Nation** | S - 2XL

Polo de manga corta. Cuello y ribete de manga en canalé 1x1 con bandera decorativa. Tapeta de tres botones. Bordado de bandera en la espalda y media luna interior. Bolsillo opcional.
Print code: F(6), N(8), O1, P, Y

60% algodón/ 40% poliéster, punto piqué.
Blanco: 210 g/m². Color: 190 g/m².

1 50

01 55 02

Man: *56 | Size L*



// Carpe

5009 Carpe | S - 3XL

Polo de manga larga. Cuello y puños en canalé 1x1. Tapeta con 3 botones. Cubrecosturas reforzado en cuello. Aperturas laterales en el bajo. Bolsillo opcional.
Print code: F(6), N(8), O1, P, Y

65% poliéster / 35% algodón, punto pique, 220 g/m².

Talla **3XL** en color: 55.

1 25

01 60 57 05 55 56 02





DUO

6635 Estrella l/s | S - 3XL | 1/2 - 11/12

Polo de manga larga. Cuello y puños en canalé 1x1. Tapeta con 3 botones. Cubrecosturas reforzado en cuello. Aperturas laterales en el bajo. Bolsillo opcional.
Print code: F(6), N(8), O1, P, Y

100% algodón, punto piqué, 220 g/m².
Color gris vigoré 58: 85% algodón / 15% viscosa.

1 25

01 (K) 58 03 60 57 05 10 12 55 (K)
83 56 46 02

DUO

6636 Estrella woman l/s | S - 3XL

Polo de mujer de manga larga entallado. Cuello y puños en canalé 1x1. Tapeta con 3 botones. Cubrecosturas reforzado en cuello. Aperturas laterales en el bajo.
Print code: F(6), N(8), O1, P, Y

100% algodón, punto pique, 220 g/m².
Color gris vigoré 58: 85% algodón / 15% viscosa.

1 25

01 58 60 57 05 10 12 55 83
46 02



Man: 05 | Size L
Woman: 10 | Size S
Kids: 162 pg



// Long-Sleeve_Polo-Shirt_



→ Estrella




//Hoo
dies_
→ Madrid
→ 40°30′N 3°40′O
→ Spain



1070 Clasica

XS - 3XL
280 g/m²
31 Colours

Pg. 77



1071 Batian

XS - 3XL
300 g/m²
7 Colours

Pg. 79



1117 Teleno

XS - 3XL
320 g/m²
3 Colours

Pg. 80



1104 Annapurna

S - 2XL
260 g/m²
3 Colours

Pg. 81



1067 Urban

XS - 4XL
280 g/m²
33 Colours

Pg. 83



1068 Urban Woman

S - 2XL
280 g/m²
17 Colours

Pg. 83



1058 Badet

XS - 3XL
280 g/m²
11 Colours

Pg. 84



1074 Vinson

XS - 3XL
300 g/m²
7 Colours

Pg. 86



1109 Aneto

S - 3XL
280 g/m²
8 Colours

Pg. 88



6439 Ulan

XS - 3XL
280 g/m²
8 Colours

Pg. 89



6421 Montblanc

S - 3XL
280 g/m²
7 Colours

Pg. 91



6425 Veleta

S - 2XL
280 g/m²
7 Colours

Pg. 91



1105 Fuji

S - 3XL
280 g/m²
5 Colours

Pg. 92



5064 Everest

S - 2XL
280 g/m²
4 Colours

Pg. 93



Quick // Finder.

→ Hoodies_

Unisex_ Sweatshirt



Man: *168 | Size L*
Woman: *264 | Size S*
Kids: *164 pg*

1070 Clasica | XS - 3XL | 1/2 - 11/12

Sudadera clásica Unisex. Cuello, puños y cinturilla de punto canalé 1x1 con elastano. Cubrecosturas reforzado en cuello.
Print code: F3(6), N(8), O3, P

50% algodón / 50% poliéster, felpa perchada, 280 g/m².
Color gris vigoré 58: 55% algodón / 40% poliéster / 5% viscosa.
Color blanco ceniza vigoré: 57% algodón / 42% poliéster / 1% viscosa.

1 30

new
01 108 132 58 07 03 172 31
60 168 169 57 78 48 71 121
05 10 12 100 55 263 170 264
114 20 56 152 46 02 177





// Clasica



Man: *58 | Size L*
Woman: *48 | Size S*

// Organic_Cotton & Recycled_Polyester_

UNISEX

ORGANIC BLENDED content standard

Global Recycled Standard

1071 Batian | XS - 3XL

Sudadera Unisex en Algodón Orgánico Peinado y Poliéster Reciclado.
Cuello, puños y cinturilla de punto canalé 2x1. Adorno de costuras remalladas en hombro, sisa, cuello, puños y cintura. Media luna en el interior del cuello trasero. Bolsa Individual de material reciclado.
Print code: F3(6), N(8), O3, P

65% Algodón (57% orgánico) / 35% Poliéster (21% reciclado), felpa perchada, 300 g/m²
Color gris vigoré 58: 60% algodón (48% orgánico) / 31% poliéster (21% reciclado) / 9% viscosa.

1 30

01 58 60 48 05 55 02


Batian

UNISEX

1117 Teleno | XS - 3XL

Sudadera clásica Unisex. Cuello, puños y cinturilla de punto canalé 1x1 con elastano. Cubrecosturas reforzado en cuello.
Print code: F3(6), N(8), O3, P

100% algodón, 320 g/m².

1 30

55 23 02

// Teleno



1104 Annapurna | S - 2XL

Sudadera de manga ranglán. Cuello, puños y cintura en canalé 1x1. Cuello redondo con adorno de costuras remalladas cruzadas. Cubrecosturas de refuerzo en el interior del cuello.
Print code: F3(6), N(8), O3, P

100% algodón, felpa no perchada, 260 g/m².
Color gris vigore 58: 85% algodón / 15% viscosa.

1 30

58 55 02



Man: *1001 | Size L*
Woman: *4858 | Size S*
Kids: *165 pg*



// Two-Colour_Hoodie_



DUO

1067 Urban | XS - 4XL | 3/4 - 11/12

Sudadera con capucha. Línea en colores sólidos y línea bicolor. Línea bicolor con interior de capucha y con cordón ajustable a contraste. Cubrecosturas en el cuello y bolsillo canguro. Puños y cintura con punto canalé 1x1 con elastano. Modelo de niño sin cordón.
Print code: F3(6), N(8), O3, P

50% algodón / 50% poliéster, felpa perchada, 280 g/m².
Color gris vigoré 58: 55% algodón / 40% poliéster / 5% viscosa.

Talla **4XL** en color: 02;55;5802;5558;0258.

1 25

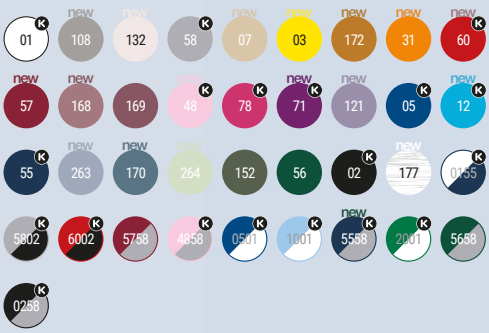

DUO

1068 Urban woman | S - 2XL

Sudadera con capucha entallada. Línea en colores sólidos y línea bicolor. Línea bicolor con interior de capucha y con cordón ajustable a contraste. Cubrecosturas en el cuello y bolsillo canguro. Puños y cintura con punto canalé 1x1 con elastano.
Print code: F3(6), N(8), O3, P

50% algodón / 50% poliéster, felpa perchada, 280 g/m².
Color gris vigoré 58: 55% algodón / 40% poliéster / 5% viscosa.

1 25

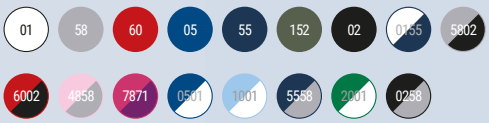

1058 Badet | XS - 3XL | 3/4 - 11/12

Sudadera con capucha y manga ranglán unisex. Capucha con detalle cruzado, cordones planos y ojales metálicos. Mangas, forro de capucha y cordones a contraste. Bolsillo canguro. Puños y bajo en canalé 1x1 con elastano. Modelo de niño sin cordón.
Print code: F3(6), N(8), O3, P

50% algodón / 50% poliéster, felpa perchada, 280 g/m².
Color Gris vigoré 58: 55% algodón / 40% poliéster / 5% viscosa.

1 25

new 20196 | 5843 K | 5860 K | 5857 K | 5871 K | 5805 K | 5856 K | 5802 K | new 6055 | 5568 K | 0258 K





// Two-Colour_Hoodie_



1074 Vinson | XS - 3XL

Sudadera con capucha Unisex en Algodón Orgánico Peinado y Poliéster Reciclado. Bolsillo Canguro. Capucha forrada de punto liso y cordones redondos ajustables , ojales bordados. cuello puños y cinturilla de punto canalé 2x1. Bolsa individual de material reciclado.
Print code: F3(6), N(8), O3, P

65% Algodón (57% orgánico) / 35% Poliéster (21% reciclado), felpa perchada, 300 g/m²
Color gris vigoré 58: 60% algodón (48% orgánico) / 31% poliéster (21% reciclado) / 9% viscosa.

1 25

01 58 60 48 05 55 02



Man: *05 | Size L*
Woman: *48 | Size S*



// Vinson

→ Organic Cotton & Recycled Polyester.

1109 Aneto | S - 3XL

Sudadera de media cremallera y cuello alto. Puños y cintura en punto canalé 1x1. Cubrecosturas reforzado en el interior del cuello.
Print code: F3(6), N(8), O2, P

50% algodón / 50% poliéster, felpa perchada, 280 g/m².
Color gris vigoré 58: 55% algodón / 40% poliéster / 5% viscosa.

1 25

01 58 60 57 05 55 56 02



Aneto

Man: *57 | Size L*
Kids: *167pg*

NEW SIZE

6439 Ulan | XS - 3XL | 3/4 - 11/12

Sudadera de cuello alto con cremallera central a tono. Vista interior del cuello en el mismo tono con cubrecosturas reforzado. Punto canalé 1x1 en puños y cintura.
Print code: F3(6), N(8), O2, P

50% algodón / 50% poliéster, felpa perchada, 280 g/m².
Color gris vigoré 58: 55% algodón / 40% poliéster / 5% viscosa.

1 25

01 K | 58 K | 60 K | 57 K | 05 K | 55 K | 56 | 02 K





Man: *55 | Size L*
Woman: *58 | Size S*
Kids: *166 pg*

Montblanc & Veleta.

6421 Montblanc | S - 3XL | 3/4 - 11/12

Sudadera de felpa con capucha y cremallera central. Puño, cintura y contorno de capucha en punto canalé 2x2. Bolsillo estilo canguro.
Print code: F3(6), N(8), O2, P

50% algodón / 50% poliéster, felpa perchada, 280 g/m², 3% elastano en puños.
Color gris vigoré 58: 55% algodón / 40% poliéster / 5% viscosa.

1 25

58 60 57 05 55 56 02

6425 Veleta | S - 2XL

Chaqueta de felpa con capucha entallada. Cremallera frontal metálica. Capucha forrada de punto liso con cordón plano ajustable. Bolsillo canguro. Puño y cintura en punto canalé 2x2. Cubrecosturas reforzado en el interior del cuello.
Print code: F3(6), N(8), O2, P

50% algodón / 50% poliéster, felpa perchada, 280 g/m².
Color gris vigoré 58: 55% algodón / 40% poliéster / 5% viscosa.

1 25

new 01 58 78 new 48 new 71 55 02





// 50% Cotton_&_50%_Polyester_

NEW SIZE

1105 Fuji | S - 3XL

Sudadera de felpa sin perchar con capucha. Cremallera central, interior de capucha y cordones ajustables a contraste flúor. Puño y cintura en punto canalé 1x1. Dos bolsillos frontales con vivo ancho. Cubrecosturas reforzado en el interior del cuello.
Print code: F3(6), N(8), O2, P

Tejido principal: 60% algodón / 40% poliéster, felpa no perchada, 280 g/m².
Forro capucha: 100% poliéster microperforado.
Color gris vigoré 58: 85% algodón / 15% viscosa.

Talla **3XL** en color: 55;02.

1 20

new 55 | new 02 | 05221 | 02221 | 02223 | 58221 | 58223



Man: *58223 | Size L*

// Fuji

5064 Everest | S - 2XL

Sudadera de punto felpado con capucha y manga ranglán. Capucha de cuello alto y ajustadores. Cremallera central y extra en cuello inyectadas. Dos bolsillos frontales con cremalleras. Espalda más larga que el delantero con ajustador interior lateral.
Print code: N(8), O2, P

100% poliéster, felpa punto perchado, 280 g/m².

1 25

013 248 693 243





// Coats & Fleeces_

→ Madrid → 40°30′N 3°40′O → Spain



Quick //



1095 Himalaya

XS - 2XL
155 g/m²
6 Colours

Pg. 98



1195 Luciane

S - 3XL
300 g/m²
3 Colours

Pg. 98



6412 Artic

S - 4XL
300 g/m²
11 Colours

Pg. 101



6413 Artic Woman

S - 2XL
300 g/m²
12 Colours

Pg. 101



1099 Bellagio

S - 3XL
300 g/m²
6 Colours

Pg. 102



1199 Nevada

S - 2XL
300 g/m²
3 Colours

Pg. 102



6438 Quebec

S - 3XL
300 g/m²
4 Colours

Pg. 103



5092 Oslo

S - 4XL
290 g/m²
11 Colours

Pg. 105



5093 Oslo Woman

S - 2XL
290 g/m²
10 Colours

Pg. 105



5076 Reine

S - 2XL
708 g/m²
2 Colours

Pg. 107



6437 Nebraska Woman

S - 3XL
300 g/m²
9 Colours

Pg. 109



6436 Nebraska

S - 4XL
300 g/m²
9 Colours

Pg. 109



6432 Antartida

S - 3XL
300 g/m²
6 Colours

Pg. 110



6433 Antartida Woman

S - 3XL
300 g/m²
5 Colours

Pg. 110



6428 Siberia

XS - 3XL
300 g/m²
6 Colours

Pg. 112



6435 Rudolph

S - 3XL
300 g/m²
8 Colours

Pg. 113

→ New



5079 California

S - 3XL
330 g/m²
3 Colours

Pg. 117



5079 Makalu

S - 3XL
330 g/m²
3 Colours

Pg. 117

Finder.



5094 Finland

S - 3XL
290 g/m²
10 Colours

Pg. 114



5095 Finland Woman

S - 2XL
290 g/m²
10 Colours

Pg. 119



5090 Norway

S - 3XL
290 g/m²
4 Colours

Pg. 121



5091 Norway Woman

S - 2XL
290 g/m²
3 Colours

Pg. 121



5080 Nepal

S - 3XL
708 g/m²
5 Colours

Pg. 122



5075 Tallin

S - 3XL
708 g/m²
7 Colours

Pg. 123



1120 Minsk

S - 3XL
290 g/m²
4 Colours

Pg. 124



5085 Surgut

S - 3XL
335 g/m²
2 Colours

Pg. 125

New



5073 America Woman

S - 2XL
400 g/m²
7 Colours

Pg. 127

New



5072 America

S - 3XL
400 g/m²
7 Colours

Pg. 127



1108 Yukon

S - 3XL
300 g/m²
4 Colours

Pg. 129



1106 Alaska

S - 3XL
300 g/m²
2 Colours

Pg. 129



5200 Island

S - 2XL
70 g/m²
4 Colours

Pg. 130



5074 Escocia

S - 2XL
70 g/m²
4 Colours

Pg. 131



5201 Sitka

S - 3XL
210 g/m²
3 Colours

Pg. 133



5202 Sitka Woman

S - 3XL
210 g/m²
3 Colours

Pg. 133



Man 1: *02 | Size L*
Man 2: *05 | Size L*
Kids: *169 pg*

// Winter_Fleeces_

1195 Luciane | S - 3XL

Sudadera polar. Cuello alto y puño con ribetes a contraste. Bolsillo en manga izquierda con cremallera a contraste. Costuras en costadillo. Codera en el mismo tejido.
Print code: N(8), O2, P

100% poliéster polar, 300 g/m²,

1 15

57 55 02

1095 Himalaya | XS - 2XL | 3/4 - 11/12

Micropolar de media cremallera y cuello alto. Protector de barbilla. Puños con ribete elástico a tono.
Print code: N(8), O2, P

100% poliéster micropolar, 155 g/m².

1 25

60 K 05 K 55 K new 56 new 23 02


Himalaya
& Luciane.

Man: *159 | Size L*
Woman: *57 | Size S*
Kids: *169 pg*



→ Artic

// Fleece_Jacket_



DUO

6412 Artic | S - 4XL | 2 - 16

Chaqueta polar de cuello alto. Cremalleras inyectadas a tono con tiradores en tejido. Cubrecosturas reforzado a tono. Bolsillos laterales. Puños con ribete elástico. Bajo con ajustadores interiores laterales.
Print code: N(8), O2, P

100% poliéster, polar, 300 g/m².

Talla **4XL** en color: 07,60;05;55;56;23;02.

1 15

01 07 60 K 57 71 K 05 K 55 K 56 159 23 02 K

DUO

6413 Artic woman | S - 2XL

Sudadera polar de cuello alto entallada. Cremalleras inyectadas a tono con tiradores en tejido. Cubrecosturas reforzado a tono. Bolsillos laterales. Puños con ribete elástico. Bajo con ajustadores interiores laterales.
Print code: N(8), O2, P

100% poliéster, polar, 300 g/m².

1 15

01 07 60 57 78 71 05 55 56 159 23 02



Man 1: *56 | Size L*
Man 2: *60 | Size L*

// Bellagio & Nevada

1099 Bellagio | S - 3XL

Chaleco polar con cuello alto. Cremalleras inyectadas a tono. Bolsillos laterales con tapeta.
Print code: N(8), O2, P

100% poliéster, tejido polar, 300 g/m².

1 15

01 07 60 55 56 02

1199 Nevada | S - 2XL

Chaleco softshell compuesto por 2 capas. Interior cálido en tejido micropolar. Cremallera central invertida a contraste con protector de barbilla y tirador. Dos bolsillos laterales y uno en el pecho con cremallera. Bajo con ajustadores interiores laterales.
Print code: N(8), O2, P

Dos capas.
Exterior: 92% poliéster / 8% elastano.
Interior: 100% poliéster micropolar extra-cálido, 300 g/m².

1 15

60 55 02

6438 Quebec | S - 3XL

Chaleco softshell de 2 capas. Interior cálido en tejido micropolar. Cremallera central invertida a tono con protector de barbilla y tirador. Dos bolsillos laterales y uno en el pecho con cremallera. Bajo con ajustadores interiores laterales.
Print code: N(8), O2, P

Dos capas.
Exterior: 92% poliéster / 8% elastano.
Interior: 100% poliéster micropolar extra-cálido. 300 g/m².

1 15

new
60 55 46 02



→ Quebec



Man: *243 | Size L*
Woman: *15 | Size S*
Kids: *170 pg*

// Oslo

5092 Oslo | S - 4XL | 4 - 16

Chaleco acolchado con relleno tacto pluma.
Cremalleras invertidas a tono con protector de barbilla y tirador. Dos bolsillos laterales con cremalleras. Ribete elástico en bajo y sisas. Forro interior a contraste. Prenda ligera y plegable.
Print code: P

Exterior: 100% poliéster, 300T.
Forro: 100% poliéster.
Guata: 100% poliéster, efecto pluma.
290 g/m².

Talla **4XL** en color: 55;02.

1 10

new 172 | 60 | 57 | new 643 | 99 K | 55 K | new 170 | 15
231 | 02 K | 243

5093 Oslo woman | S - 2XL

Chaleco acolchado entallado con relleno tacto pluma.
Cremalleras invertidas a tono con protector de barbilla y tirador. Dos bolsillos laterales con cremalleras. Ribete elástico en bajo y sisas. Forro interior a contraste. Prenda ligera y plegable.
Print code: P

Exterior: 100% poliéster, 300T.
Forro: 100% poliéster.
Guata: 100% poliéster, efecto pluma.
290 g/m².

1 10

new 172 | 60 | 57 | new 643 | 99 | 55 | new 170 | 15
231 | 02




Woman: 15 | Size S
→ Reine
// Women's_Padded_Vest_



5076 Reine | S - 2XL

Chaleco acolchado de mujer con capucha extraíble. Cuello alto. Cierre frontal con cremallera oculta por solapa. Dos bolsillos con cierre de botón a presión. Aperturas laterales con cremalleras. Acceso interior en pecho para reprocesos.
Print code: P

Tejido Exterior: 100% Poliéster
Guata: 100% Poliéster
Forro: 100% Poliéster
708 g/m²

1 10

15 02



Man: *60 | Size L*
Woman: *235 | Size S*
Kids: *170 pg*



// Nebraska

6436 Nebraska | S - 4XL | 4 - 16

Softshell de 2 capas. Interior cálido en tejido micropolar. Cremallera central invertida a tono con protector de barbilla y tirador. Dos bolsillos laterales y uno en el pecho con cremallera. Puños ajustables con velcro. Bajo con ajustadores interiores laterales.
Print code: N(8), O2, P

Dos capas.
Exterior: 92% poliéster / 8% elastano.
Interior: 100% poliéster micropolar extra-cálido.
300 g/m².

Talla **4XL** en color: 55;02.

1 15

new 316 | 60 K | 05 K | 55 K | new 45 | 236 K | 235 K | 56 | 02 K

6437 Nebraska woman | S - 3XL

Softshell de 2 capas entallado. Interior cálido en tejido micropolar. Cremallera central invertida a tono con protector de barbilla y tirador. Dos bolsillos laterales y uno en el pecho derecho con cremallera. Puños ajustables con velcro. Bajo con ajustadores interiores laterales.
Print code: N, O2, P

Dos capas.
Exterior: 92% poliéster / 8% elastano.
Interior: 100% poliéster micropolar extra-cálido.
300 g/m².

1 15

new 316 | 60 | 05 | 55 | new 45 | 236 | 235 | 56 | 02





DUO

6432 Antartida | S - 3XL | 4 - 16

Softshell de 2 capas. Interior cálido en tejido micropolar. Cremallera central invertida a contraste con protector de barbilla y tirador. Canesú frontal. Dos bolsillos laterales y uno en el pecho izquierdo con cremallera. Puños ajustables con velcro. Bajo con ajustadores interiores laterales.
Print code: N(8), O2, P

Dos capas.
Exterior: 92% poliéster / 8% elastano.
Interior: 100% poliéster micropolar extra-cálido.
300 g/m².

1 15

011 60 K 05 55 K 56 02 K

DUO

6433 Antartida woman | S - 3XL

Softshell de 2 capas entallado. Interior cálido en tejido micropolar. Cremallera central invertida a contraste con protector de barbilla y tirador. Dos bolsillos laterales y uno en el pecho con cremallera. Puños ajustables con velcro. Bajo con ajustadores interiores laterales.
Print code: N(8), O2, P

Dos capas.
Exterior: 92% poliéster / 8% elastano.
Interior 100% poliéster micropolar extra-cálido.
300 g/m².

1 15

011 60 05 55 02



Man: *011 | Size L*
Woman: *55 | Size S*
Kids: *168 pg*

→ Antartida



6428 Siberia | XS - 3XL

Softshell de 2 capas. Cremallera central inyectada a contraste con protector de barbilla y tirador. Interior cálido en tejido micropolar a contraste. Dos bolsillos laterales y uno en el pecho con cremallera invisible y tirador. Pequeño bolsillo en manga izquierda. Ribete elástico en puños y bajo. Capucha extraible con forro micropolar a constraste.
Print code: N(8), O2, P

Dos capas.
Exterior: 92% poliéster / 8% elastano.
Interior: 100% poliéster micropolar extra-cálido. 300 g/m².

1 15

311 60 05 55 56 02

// Siberia



6435 Rudolph | S - 3XL

Softshell de 3 capas. Cremallera completa con protector de barbilla y tirador. Dos bolsillos laterales y uno en el pecho derecho con cremallera y tirador. Puños ajustables con velcro. Canesú en la parte delantera y espalda. Bajo con ajustadores interiores laterales.
Print code: N(8), O2, P

Tres capas.
Exterior: 95% poliéster / 5% elastano.
Interior: 100% poliéster micropolar extra-cálido. 300 g/m².

1 15

60 05 55 38 46 02 247 243



→ New



UNISEX

6440 California | XS - 3XL

Chaqueta unisex ligeramente acolchada combinada con dos colores. Cuello, puños y bajo en rib 1x1, con dos líneas a contraste. Bolsillos laterales con cremallera. Interior forrado. Botones a presión con acabado de plástico a contraste. Acceso interior en pecho izquierdo y espalda para reprocesos.
Print code: N(8), O

Exterior: 100% Poliéster, tafetán
Guata: 100% Poliéster
Forro: 100% Poliéster
220g/m²

1 50

6001 5701 0501 5501 5601 0201 20196



New California



→ Makalu



Man: 55 | Size L

5079 Makalu | S - 3XL

Chaqueta ligera repelente al agua.
Cuello alto y capucha extraíble con ajustadores. Cremallera frontal y protector de barbilla. Forro interior micropolar. Puños elásticos. Dos bolsillos laterales con cremallera y un bolsillo interior en pecho izquierdo.
Print code: N(8), O2, P

Tejido exterior: 100% poliéster
Guata: 100% poliéster
Forro: 100% poliéster, micropolar
330 g/m²

1 10

55 15 02







Man: *15 | Size L*
Woman: *231 | Size S*

// Finland

→ Quilted_Jacket_

5094 Finland | S - 3XL

Chaqueta acolchada con relleno tacto pluma. Cremalleras invertidas a tono con protector de barbilla y tirador. Dos bolsillos laterales con cremalleras. Ribete elástico a tono en puños y bajo. Forro interior a contraste. Prenda ligera y plegable.
Print code: P

Exterior: 100% poliéster, 300T.
Forro: 100% poliéster.
Guata: 100% poliéster, efecto pluma.
290 g/m².

1 10

new 172 | 60 | new 643 | 99 | 55 | new 170 | 15 | 231
02 | 243

5095 Finland woman | S - 2XL

Chaqueta acolchada entallada con relleno tacto pluma. Cremalleras invertidas a tono con protector de barbilla y tirador. Dos bolsillos laterales con cremalleras. Ribete elástico a tono en puños y bajo. Forro interior a contraste. Prenda ligera y plegable.
Print code: P

Exterior: 100% poliéster, 300T.
Forro: 100% poliéster.
Guata: 100% poliéster, efecto pluma.
290 g/m².

1 10

new 172 | 60 | 57 | new 643 | 99 | 55 | new 170 | 15
231 | 02





Norway





DUO

5090 Norway | S - 3XL | 4 - 16

Chaqueta de hombre acolchada con relleno tacto pluma y capucha. Cremallera invertida a tono con protector de barbilla y tirador. Dos bolsillos laterales con cremalleras. Ribete elástico a tono en puños, bajos y apertura de capucha. Forro interior a contraste. Prenda ligera y plegable.
Print code: P

Exterior: 100% poliéster, 300T.
Forro: 100% poliéster.
Guata: 100% poliéster, efecto pluma.
290 g/m².

1 10

99 K | 55 K | 45 | 02 K

DUO

5091 Norway woman | S - 2XL

Chaqueta de mujer acolchada entallada, con relleno tacto pluma y capucha. Cremallera invertida a tono con protector de barbilla. Dos bolsillos laterales con cremalleras. Ribete elástico a tono en puños, bajos y apertura de capucha. Forro interior a contraste. Prenda ligera y plegable.
Print code: P

Exterior: 100% poliéster, 300T.
Forro: 100% poliéster.
Guata: 100% poliéster, efecto pluma.
290 g/m².

1 10

40 | 55 | 02

Man: *55 | Size L*
Kids: *200 pg*

5080 Nepal | S - 3XL | 4 - 16

Parka acolchada. Capucha fija con visera. Cremallera frontal a tono con doble tirador y protector de barbilla. Puños elásticos. Dos bolsillos laterales con cremallera. Acceso interior para marcaje.
Print code: P

Tejido exterior: 100% poliéster, tafetán
Guata: 100% poliéster
Forro: 100% poliéster, tafetán
708 g/m²

1 10

new 219 | 55 K | new 38 | new 46 | 02 K



Man: *22502 | Size L*
Kids: *201 pg*

5075 Tallin | S - 3XL | 4 - 16

Chaqueta acolchada combinada con capucha fija.
Cremallera frontal cubierta con una tapeta. Protector de barbilla. Dos bolsillos laterales con cremallera. Puños elásticos. Acceso interno para reprocesos en espalda y pecho izquierdo.
Print code: P

Tejido Exterior: 100% Poliéster
Guata: 100% Poliéster
Forro: 100% Poliéster
708 g/m²

1 10

0355 17202 6002 0555 22655 22502 23102

Tallin



1120 Minsk | S - 3XL

Chaqueta de manga ranglán y capucha.
Combinada en dos tejidos:
· Acolchado con relleno tacto pluma en frontal y espalda.
· Softshell en mangas, paneles laterales y capucha.
Cremallera invertida a tono con protector de barbilla y tiradores. Dos bolsillos laterales con cremalleras. Ribete elástico a tono en capucha y puños. Espalda más larga que el delantero.
Print code: N(8), O1, P

Frontal y espalda: 100% poliéster
Guata: 100% poliéster, efecto pluma.
Mangas: 100% poliéster Interlock
290 g/m².

1 10

new 0223 | new 6002 | 5505 | 02243

// Minsk



5085 Surgut | S - 3XL

Chaqueta acolchada repelente al agua. Capucha extraíble con ajustadores. Cuello alto. Cremallera central a tono con protector de barbilla. Dos bolsillos laterales con cremallera. Punto canalé 2x1 en puños y cintura. Acceso para personalización en pecho izquierdo y espalda.
Print code: P

Tejido exterior: 100% poliéster, tafetán
Guata: 100% poliéster
Forro: 100% poliéster, tafetán,
335g/m²

1 10

55 02



→ Surgut


→ New
→ New
→ Waterproof_Jacket_

// America





DUO

Global Recycled Standard

5073 America woman | S - 3XL

Parka acolchada entallada e impermeable para mujer. Cuello alto con capucha plegable y cierre de velcro. Cremallera central a tono con solapa. Bolsillos laterales con cremallera y tapeta fija. Bolsillo interior con cierre de velcro. Puños ajustables con trabilla de velcro. Acceso interior para reprocesos en espalda y pecho izquierdo.
Print code: N(8), O, P

Exterior: 100% poliéster reciclado
Forro: 100% poliéster reciclado
Guata: 100% poliéster reciclado
400g/m²

1 10

219 60 05 55 56 46 02

DUO

Global Recycled Standard

5072 America | S - 3XL | 4 - 16

Parka acolchada impermeable. Cuello alto con capucha pleglable y cierre de velcro. Cremallera central a tono con solapa. Bolsillos laterales con crenallera y tapeta fija. Bolsillo interior con cierre de velcro. Puños ajustables con trabilla de velcro. Acceso interior para reporcesos en espalda y pecho izquierdo.
Print code: N(8), O, P

Exterior: 100% poliéster reciclado
Forro: 100% poliéster reciclado
Guata: 100% poliéster reciclado
400g/m²

1 10

219 60 K 05 55 K 56 46 02 K

Yukon_ & Alaska

// Parka_Jacket_





1106 Alaska | S - 3XL

Chaqueta impermeable en tejido cuadrillé con forro interior. Cuello alto y capucha extraíble con ajustadores. Cremallera frontal inyectada y protector de barbilla. Un bolsillo en el pecho y dos laterales con cremallera. Puños con abertura para pulgar y ajustador de velcro. Dos bolsillos interiores con velcro. Ajustadores en interior del bajo.
Print code: N(8), O2

Exterior: 100% poliéster cuadrillé.
Forro: 100% poliéster.
300 g/m².

1 10

55 02

1108 Yukon | S - 3XL

Chaqueta acolchada impermeable. Cuello alto con interior forrado en micropolar. Cremallera central inyectada al tono con protector de barbilla y tirador. Un bolsillo en el pecho y dos laterales con cremallera y solapa. Puños ajustables en canalé 1x1. Acceso interior para marcaje.
Print code: N(8), O2, P

100% poliéster impermeable, 300 g/m².

1 10

55 new 15 new 46 new 02

5200 **Island** | S - 2XL

Chubasquero Unisex. Cuello alto y capucha extraíble con cordones ajustables. Cremallera central al tono con tirador. Dos bolsillos laterales de cremallera con solapa. Puños elásticos. Bajo con cordones ajustables en interior. Goma elástica en el interior del bolsillo para su plegado y guardado.
Print code: F(1)

100% poliéster tafetán, 70 g/m².

1 50

60 05 55 02



5074 Escocia | S - 2XL

Chubasquero unisex. Cuello alto y capucha extraíble con cordones ajustables. Cremallera central al tono con tirador. Dos bolsillos laterales con solapa. Puños elásticos. Bajo con cordones ajustables en interior. Goma elástica en el interior del bolsillo para su plegado y guardado.
Print code: F(1)

Exterior: 100% poliéster impermeable, tratamiento silver coating, 70 g/m².

1 50

60 05 55 02



→ Escocia


→ Sitka
// Waterproof_Raincoat_

DUO

5201 Sitka | S - 3XL

Chubasquero impermeable. Capucha fija con visera. Cremalleras y costuras termoselladas. Detalles a contraste en color negro. Dos bolsillos laterales con cremallera. Bajo posterior con apertura.
Print code: P

100% poliéster, PU, 210 g/m².

1 10

55 38 02

DUO

5202 Sitka woman | S - 3XL

Chubasquero impermeable entallado. Capucha fija con visera. Cremalleras y costuras termoselladas. Detalles a contraste en color negro. Dos bolsillos laterales con cremallera. Bajo posterior con abertura.
Print code: P

100% poliéster, PU, 210 g/m².

1 10

55 38 02







// Trousers_

→ Madrid → 40°30′N 3°40′O → Spain





8415 Brock

38 - 60
370 g/m²
1 Colour

Pg. 138



8416 Brock Woman

36 - 52
370 g/m²
1 Colour

Pg. 139



9145 Beverly

38 - 60
200 g/m²
3 Colours

Pg. 141



9146 Beverly Woman

36 - 52
200 g/m²
3 Colours

Pg. 141



9107 Hilton

36 - 48
280 g/m²
3 Colours

Pg. 143



9106 Ritz

38 - 52
280 g/m²
3 Colours

Pg. 143



1170 Larisa

S - 2XL
325 g/m²
2 Colours

Pg. 144



9005 Ringo

38 - 52
290 g/m²
3 Colours

Pg. 147



Quick // Finder.

→ Trousers_



DUO

8415 Brock | 38 - 60

Pantalón vaquero de hombre.
· De corte regular fit y tiro medio.
· Cinturilla con 5 trabillas.
· Bragueta con cremallera metálica.
· Dos bolsillos frontales y bolsillo portamonedas.
· Dos bolsillos traseros.
· Corte semientallado en tejido elástico.
Print code: N, O, P

78% algodón / 20% poliéster / 2% elastano, 370 g/m²

1 20

143

DUO

8416 Brock woman | 36 - 52

Pantalón vaquero de mujer.
· De corte regular fit y tiro medio.
· Cinturilla con 5 trabillas.
· Bragueta con cremallera metálica.
· Dos bolsillos frontales y bolsillo portamonedas.
· Dos bolsillos traseros.
· Corte semientallado en tejido elástico.
Print code: N, O, P

78% algodón / 20% poliéster / 2% elastano, 370 g/m².

1 20

143



Woman: *143 | Size S*
Man: *143 | Size L*



→ Brock

// Beverly



DUO

9145 Beverly | 38 - 60

Pantalón largo de hombre.
· Trabillas para cinturón.
· Cierre con cremallera y botón.
· Trabillas para cinturón.
· Bolsillos laterales.
· Bolsillo frontal derecho portamonedas.
Print code: N(8), O, P

70% poliéster / 30% elastomultiéster, 200 g/m².

1 25

06 55 02

DUO

9146 Beverly woman | 36 - 52

Pantalón largo de mujer.
· Trabillas para cinturón.
· Cierre con cremallera y botón.
· Bolsillos laterales.
· Bolsillo frontal derecho portamonedas.
Print code: N(8), O, P

70% poliéster / 30% elastomultiéster, 200 g/m².

1 25

06 55 02





Hilton & Ritz

→ 97% Cotton // 3% Elastane_





DUO

9106 Ritz | 38 - 52

Pantalón largo de hombre con tejido resistente y confortable.
· Trabillas para cinturón.
· Dos bolsillos laterales de corte oblicuo tipo "chino".
· Dos bolsillos traseros de ojal con botón y costura de adorno.
· Pinzas traseras.
· Especial para hostelería y ámbito laboral.
Print code: N(8), O1, P

97% algodón / 3% elastano, 280 g/m².

1 20

219 55 02

DUO

9107 Hilton | 36 - 48

Pantalón largo de mujer entallado con tejido resistente y confortable.
· Trabillas para cinturón.
· Dos bolsillos laterales con bolsillo monedero.
· Dos bolsillos traseros con costura de adorno.
· Detalle de canesú estilo vaqueros.
· Especial para hostelería y ámbito laboral.
Print code: N, O, P

97% algodón / 3% elastano, 280 g/m².

1 20

219 55 02

1170 Larisa | S - 2XL

Pantalón de mujer en tejido elástico. Cinturilla con cordón ajustable y elástico en la parte trasera. Pinzas en la parte delantera. Dos bolsillos frontales. Dos bolsillos traseros decorativos.
Print code: N(8), O, P

65% viscosa / 31% poliamida / 4% elastano, 325 g/m².

1 25

55 02

// Stretch_Fabric_


Larisa

→ Ringo



→ 97% Cotton // 3% Elastane_



9005 Ringo | 38 - 52

Pantalón corto con elastano para laboral y tiempo libre.
· Dobladillo en el bajo.
· Bolsillos laterales y traseros.
· Tejido resistente, confortable y con libertad de movimiento.
Print code: N(8), O1, P

97% algodón / 3% elastano, 290 g/m².

1 30

219 55

Kids Collection



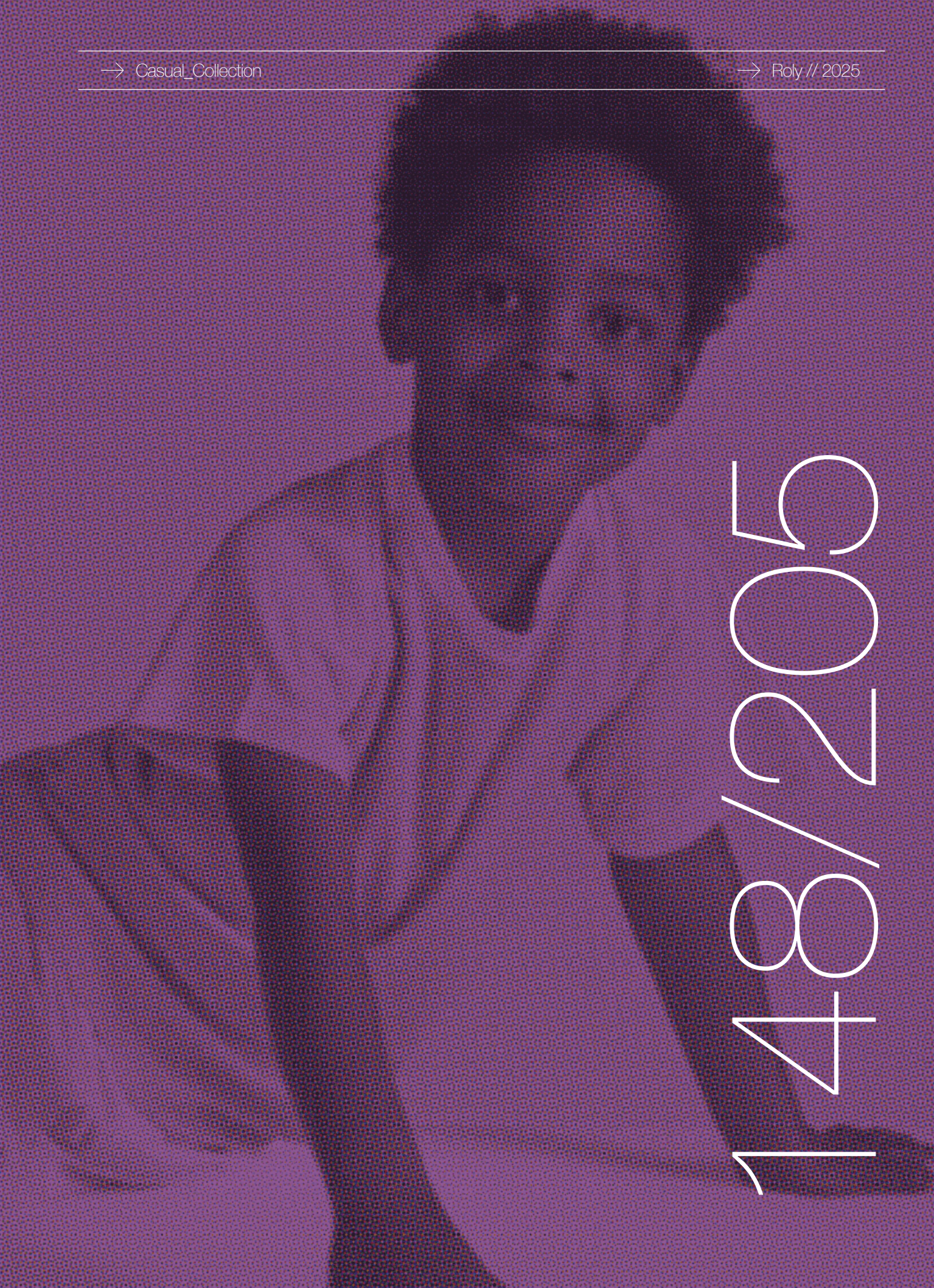

1/4/2025

7200 Honey | 3M - 18M

Body de manga corta con escote de hombros cruzados. Cierre con botones a presión en la parte inferior. Cuello y bajo ribeteado con canalé 1x1.
Print code: F(6), N(8), O1, P

96% algodón peinado / 4% elastano, punto liso, 175 g/m².

5 100

01 58 60 78 48 05 10 55 02

7202 Honey l/s | 3M - 18M

Body de manga larga con escote de hombros cruzados. Cierre con botones a presión en la parte inferior. Cuello y bajo ribeteado con canalé 1x1.
Print code: F(6), N(8), O1, P

96% algodón peinado / 4% elastano, punto liso, 175 g/m².

5 100

01 48 10 02

// Honey









// Baby

6564 Baby | 6M - 24M

Camiseta Manga Corta. Cuello redondo en canalé 1x1. Abertura en hombro con corchetes desde la talla 6m a 18m. Costuras laterales.
Print code: F(6), N(8), O1, P, Y

100% algodón peinado, punto liso, 160 g/m².

5 100

01 03 31 60 78 48 05 10 12 114 83 02

7203 Baby l/s | 6M - 24M

Camiseta Manga Larga. Cuello redondo en canalé 1x1. Apertura en hombro con corchetes desde la talla 6m a 18m. Costuras laterales.
Print code: F(6), N(8), O1, P, Y

100% algodón peinado, punto liso, 160 g/m².

5 100

01 02

// 100% Organic Cotton // OCS Certified.



6690 Golden | S - 3XL | 3/4 - 11/12

Camiseta tubular de manga corta en Algodón Orgánico. Cuello redondo con Rib 1x1. Costuras decorativas en bajo y mangas. Costuras laterales en tallas de niño. Tubular tallas adulto.
Print code: F(6), N2(8), N3(8), N4(8), O1, P, Y3, Y4

100% Algodón Orgánico Peinado, punto liso.
Color: 160 g/m². Blanco: 170 g/m².
Color gris vigoré 58: 85% Algodón Orgánico / 15% viscosa

5 100

01 132 58 60 55 98 160
231 02

Golden

// 100% Organic Cotton // OCS Certified.



→ Breda

6698 Breda | S - 3XL | 3/4 - 11/12

Camiseta tubular de manga corta en algodón orgánico certificado OCS. Cuello redondo en canalé 1x1. Cubrecosturas reforzado en cuello. Tallas de niño con costuras laterales.
Print code: F(6), N2(8), N4(8), O1, P, Y3, Y4

100% algodón orgánico, 175 g/m²
Color gris vigoré 58: 85% algodón orgánico y 15% viscosa

5 50

01 58 265 03 60 57 268

05 10 55 267 264 15 02





6554 Beagle | XS - 4XL | 1/2 - 11/12

Camiseta de manga corta. Cuello redondo con elastano y cubrecosturas de hombro a hombro. Tubular en tallas de adulto y con costuras laterales en tallas de niño.
Print code: F(6), N2(8), N3(8), N4(8), O1, P, Y2, Y3, Y4

100% algodón, punto liso, 155 g/m².
Color gris vigoré 58: 85% algodón / 15% viscosa.

Talla **4XL** en color: 01;276;277;55;02.

5 100

01 58 03 276 31 60 277 57 78 48
71 05 10 12 43 86 55 new 45 267 114
83 20 02



6627 Jamaica | S - 3XL | 1/2 - 11/12

Camiseta de manga corta entallada. Cuello redondo de dos capas en canalé 1x1 con cubre costuras de hombro a hombro. Costuras laterales.
Print code: F(6), N2(8), N3(8), N4(8), O1, P, Y2, Y3, Y4

100% algodón, punto liso, 155 g/m².
Color gris vigoré 58: 85% algodón / 15% viscosa.

5 100

01 60 78 48 12 new 108 02

6550 Braco | S - 5XL | 3/4 - 11/12

Camiseta de manga corta. Cuello redondo de 4 capas en canalé 1x1 con cubrecosturas de hombro a hombro. Costuras laterales.
Print code: F(6), N2(8), N3(8), N4(8), O1, P, Y3, Y4

100% algodón peinado, punto liso, 180 g/m².
Color gris vigoré 58: 85% algodón / 15% viscosa.

Talla **4XL** en color: 01;02.
Talla **5XL** en color: 01;02.

5 50

01 60 12 02

6502 Dogo premium | S - 5XL | 3/4 - 11/12

Camiseta de manga corta. Cuello redondo de 4 capas en canalé 1x1 con cubrecosturas de hombro a hombro. Costuras laterales.
Print code: F(6), N2(8), N3(8), N4(8), O1, P, Y3, Y4

100% algodón, punto liso, 165 g/m².
Color gris vigoré 58: 85% algodón / 15% viscosa.

Talla **4XL** en color: 01;58;60;05;55;56;02.
Talla **5XL** en color: 01;55;02.

5 100

01 58 03 31 60 78 48 71
05 10 12 100 86 55 118 114
24 83 216 02





// Braco & Dogo

→



6681 Stafford | S - 5XL | 3/4 - 11/12

Camiseta de manga corta. Cuello redondo con elastano.
Tabular en tallas de adultos, costuras laterales en talla de niño.
Print code: F(6), N2(8), N3(8), N4(8), O1, P, Y3, Y4

100% Algodón, punto liso, 190 g/m².
Color gris vigoré 58: 85% algodón / 15% viscosa

Talla **4XL** en color: 01;58;60;05;55;02.
Talla **5XL** en color: 01;02.

5 50

01 132 58 265 03 266 31 60 262
57 78 48 71 268 05 10 12 261
86 55 263 267 126 264 114 83 20
56 152 160 46 02

Stafford

// Akita & Sublima



6534 Akita | S - 2XL | 1/2 - 11/12

Camiseta de manga corta. Cuello redondo ribeteado con costuras laterales.
Print code: F1(6), N2(8), N3(8), N4(8), O1, P, R, R2

100% poliéster, tacto algodón, 155 g/m².

5 50

221 223 228

7129 Sublima | S - 3XL | 3/4 - 11/12

Camiseta de manga corta. Cuello redondo ribeteado. Costuras laterales.
Print code: F1(6), N2(8), N3(8), N4(8), O1, P, R, R2

100% poliéster, tacto algodón, 150 g/m².

5 100

01

→

6535 Brenda | S - 2XL | 3/4 - 11/12

Camiseta de tirantes entallada. Sisas y escote ribeteado. Espalda nadadora. Costuras laterales.
Print code: F(6), N3(8), N4(8), O1, P, Y2, Y3

100% algodón, punto liso, 160 g/m².
Color gris vigoré 58: 85% algodón / 15% viscosa.

5 100

01 58 60 78 12 99 02

6545 Texas | S - 3XL | 1/2 - 11/12

Camiseta de tirantes semientallada. Sisas y escote ribeteado. Costuras laterales remalladas a 4 hilos.
Print code: F(6), N3(8), N4(8), O1, P, Y2, Y3, Y4

100% algodón, punto liso, 155 g/m².
Color gris vigoré 58: 85% algodón / 15% viscosa.

5 100

01 58 96 60 05 55 02

//Tank_tops_





→ Extreme & Pointer

1217 Extreme | S - 4XL | 3/4 - 11/12

Camiseta de manga larga tubular. Cuello redondo de 4 capas en canalé 1x1 con cubrecosturas de hombro a hombro. Tubular en tallas de adultos, costuras laterales en talla de niño.
Print code: F1(6), N3(8), N4(8), O1, P, Y3, Y4

100% algodón, punto liso, 160 g/m².
Color gris vigoré 58: 85% algodón / 15% viscosa.

Talla **4XL** en color: 01;58;55;02.

1 50

01 03 31 60 78 48 10 12 05 55 114 02

1205 Pointer child | 3/4 - 11/12

Camiseta manga larga con costuras laterales. Cuello 4 capas y puños en canalé 1x1. Cubre costuras de hombro a hombro.
Print code: F(6), N(8), O1, P, Y

100% algodón, punto liso, 165 g/m².

1 100

01 60 05 55 02

6638 Star | XS - 4XL | 1/2 - 11/12

Polo de manga corta. Cuello y ribete de manga en canalé 1x1. Tapeta con 3 botones. Cubrecosturas reforzado en cuello. Aperturas laterales en el bajo. Bolsillo opcional.
Print code: F(6), N2(6), N3(6), N4(6), O1(6), P(6), Y3(6), Y4(6)

100% algodón, punto piqué, 200 g/m².
Color gris vigoré 58: 85% algodón, 15% viscosa.

Talla **4XL** en color: 01;58;55;02.

5 50

01 03 60 05 10 55 216 02





6609 Pegaso premium | S - 5XL | 1/2 - 11/12

Polo de manga corta. Cuello y ribete de mangas en canalé 1x1, con detalle en relieve. Tapeta con 3 botones. Cubrecosturas reforzado en cuello. Aperturas laterales y bolsillo opcional. Admite lavado a 60 grados.
Print code: F(6), N(8), O1, P, Y

60% Algodón / 40% Poliéster, punto piqué.
Color: 190 g/m². Blanco: 220 g/m²

Talla **5XL** en color: 01;60;57;05;55;56;02.
Talla **1/2** en color: 01.

5 50

01 60 05 10 12 55 69



→ Pegaso

6635 Estrella l/s | S - 3XL | 1/2 - 11/12

Polo de manga larga. Cuello y puños en canalé 1x1. Tapeta con 3 botones. Cubrecosturas reforzado en cuello. Aperturas laterales en el bajo. Bolsillo opcional.
Print code: F(6), N(8), O1, P, Y

100% algodón, punto piqué, 220 g/m².
Color gris vigoré 58: 85% algodón / 15% viscosa.

1 25

01 55





5008 Carpe child | 1/2 - 11/12

Polo de manga larga. Cuello y Puños en canalé 1x1 con elastano. Tapeta con 2 botones. Cubrecosturas interior.
Print code: F(6), N(8), O1, P, Y

65% poliéster / 35% algodón, punto piqué, 220 g/m².

1 50

01

& Carpe

→



1070 Clasica | XS - 3XL | 1/2 - 11/12

Sudadera clásica Unisex. Cuello, puños y cinturilla de punto canalé 1x1 con elastano. Cubrecosturas reforzado en cuello.
Print code: F3(6), N(8), O3, P

50% algodón / 50% poliéster, felpa perchada, 280 g/m².
Color gris vigoré 58: 55% algodón / 40% poliéster / 5% viscosa.
Color blanco ceniza vigoré: 57% algodón / 42% poliéster / 1% viscosa.

1 30

01 58 03 31 60 57 78 48 71

05 10 12 100 55 114 20 02

//Clasica



Urban & Badet



NEW SIZE

1067 Urban | XS - 4XL | 3/4 - 11/12

Sudadera con capucha. Línea en colores sólidos y línea bicolor. Línea bicolor con interior de capucha y con cordón ajustable a contraste. Cubrecosturas en el cuello y bolsillo canguro. Puños y cintura con punto canalé 1x1 con elastano. Modelo de niño sin cordón.
Print code: F3(6), N(8), O3, P

50% algodón / 50% poliéster, felpa perchada, 280 g/m².
Color gris vigoré 58: 55% algodón / 40% poliéster / 5% viscosa.

Talla **4XL** en color: 02;5802;5558;0258.

1 25



1058 Badet | XS - 3XL | 3/4 - 11/12

Sudadera con capucha y manga ranglán unisex. Capucha con detalle cruzado, cordones planos y ojales metálicos. Mangas, forro de capucha y cordones a contraste. Bolsillo canguro. Puños y bajo en canalé 1x1 con elastano. Modelo de niño sin cordón.
Print code: F3(6), N(8), O3, P

50% algodón / 50% poliéster, felpa perchada, 280 g/m².
Color Gris vigoré 58: 55% algodón / 40% poliéster / 5% viscosa.

1 25









Montblanc



6421 Montblanc | S - 3XL | 3/4 - 11/12

Sudadera de felpa con capucha y cremallera central.
Puño, cintura y contorno de capucha en punto canalé 2x2.
Bolsillo estilo canguro.
Print code: F3(6), N(8), O2, P

50% algodón / 50% poliéster, felpa perchada, 280 g/m², 3% elastano en puños.
Color gris vigoré 58: 55% algodón / 40% poliéster / 5% viscosa.

1 25

58 60 05 55 02

6439 Ulan | XS - 3XL | 3/4 - 11/12

Sudadera de cuello alto con cremallera central a tono. Vista interior del cuello en el mismo tono con cubrecosturas reforzado. Punto canalé 1x1 en puños y cintura.
Print code: F3(6), N(8), O2, P

50% algodón / 50% poliéster, felpa perchada, 280 g/m².
Color gris vigoré 58: 55% algodón / 40% poliéster / 5% viscosa.

1 25

01 58 60 57 05 55 02



→ Ulan

→



Antartida & Nebraska



→ Two-layer_Softshell_

6432 Antartida | S - 3XL | 4 - 16

Softshell de 2 capas. Interior cálido en tejido micropolar. Cremallera central invertida a contraste con protector de barbilla y tirador. Canesú frontal. Dos bolsillos laterales y uno en el pecho izquierdo con cremallera. Puños ajustables con velcro. Bajo con ajustadores interiores laterales.
Print code: N(8), O2, P

Dos capas.
Exterior: 92% poliéster / 8% elastano.
Interior: 100% poliéster micropolar extra-cálido.
300 g/m².

1 15

60 55 02

6436 Nebraska | S - 4XL | 4 - 16

Softshell de 2 capas. Interior cálido en tejido micropolar. Cremallera central invertida a tono con protector de barbilla y tirador. Dos bolsillos laterales y uno en el pecho con cremallera. Puños ajustables con velcro. Bajo con ajustadores interiores laterales.
Print code: N(8), O2, P

Dos capas.
Exterior: 92% poliéster / 8% elastano.
Interior: 100% poliéster micropolar extra-cálido.
300 g/m².

Talla **4XL** en color: 55;02.

1 15

60 05 55 236 235 02





// Artic & Himalaya



6412 Artic | S - 4XL | 2 - 16

Chaqueta polar de cuello alto. Cremalleras inyectadas a tono con tiradores en tejido. Cubrecosturas reforzado a tono. Bolsillos laterales. Puños con ribete elástico. Bajo con ajustadores interiores laterales.
Print code: N(8), O2, P

100% poliéster, polar, 300 g/m².

Talla **4XL** en color: 60;05;55;56;23;02.

1 15

60 71 05 55 02

1095 Himalaya | XS - 2XL | 3/4 - 11/12

Micropolar de media cremallera y cuello alto. Protector de barbilla. Puños con ribete elástico a tono.
Print code: N(8), O2, P

100% poliéster micropolar, 155 g/m².

1 25

60 05 55



5092 Oslo | S - 4XL | 4 - 16

Chaleco acolchado con relleno tacto pluma.
Cremalleras invertidas a tono con protector de barbilla y tirador. Dos bolsillos laterales con cremalleras. Ribete elástico en bajo y sisas. Forro interior a contraste. Prenda ligera y plegable.
Print code: P

Exterior: 100% poliéster, 300T.
Forro: 100% poliéster.
Guata: 100% poliéster, efecto pluma.
290 g/m².

Talla **4XL** en color: 55;02.

1 10

99 55 02

Oslo





5090 Norway | S - 3XL | 4 - 16

Chaqueta de hombre acolchada con relleno tacto pluma y capucha. Cremallera invertida a tono con protector de barbilla y tirador. Dos bolsillos laterales con cremalleras. Ribete elástico a tono en puños, bajos y apertura de capucha. Forro interior a contraste. Prenda ligera y plegable.
Print code: P

Exterior: 100% poliéster, 300T.
Forro: 100% poliéster.
Guata: 100% poliéster, efecto pluma.
290 g/m².

1 10

99 55 02

5072 America | S - 3XL | 4 - 16

Parka acolchada impermeable. Cuello alto con capucha pleglable y cierre de velcro. Cremallera central a tono con solapa. Bolsillos laterales con crenallera y tapeta fija. Bolsillo interior con cierre de velcro. Puños ajustables con trabilla de velcro. Acceso interior para reporcesos en espalda y pecho izquierdo.
Print code: N(8), O, P

Exterior: 100% poliéster reciclado
Forro: 100% poliéster reciclado
Guata: 100% poliéster reciclado
400g/m²

1 10

60 55 02

→

[100%] INTERLOCK_POLYESTER_



CONTROL DRY

0420 Daytona | S - 3XL | 4 - 16

Camiseta técnica de manga corta traspirable.
Cuello redondo con cubrecosturas a tono.
Print code: F(6), N(8), O1, R

100% poliéster interlock, 135 g/m².

5 50

01 03 31 60 05 55
226 02

DAYTONA_

[100%] WAFFLE_POLYESTER_



CONTROL DRY

0407 Bahrain | S - 4XL | 4 - 16

Camiseta técnica de manga ranglán con tejido CONTROL DRY. Cuello redondo con cubrecosturas a tono. Paneles inferiores en mangas. Remallado a tono en sisa y panel de manga. Certificado UV801.
Print code: F(6), N(8), O1, R

100% poliéster, waffle interlock, 135 g/m².

Talla **4XL** en color: 01;60;05;55;46;02.

5 50

01 03 60 78 63 05 10 12 55
45 98 225 226 46 02 221 223 234
125 228 222

& BAHRAIN_

→

[50%] RECYCLED_POLYESTER_



IMOLA_

CONTROL DRY

0427 Imola | S - 3XL | 4 - 16

Camiseta técnica de manga corta con tejido de poliéster Reciclado CONTROL DRY. Cuello redondo con cubrecosturas a tono. Etiqueta identificativa con logo ECO en manga. Embolsado en material reciclado.
Print code: F(6), N(8), O1, R

50% Poliéster Reciclado / 50% Poliéster, Waffle Interlock. 135 g/m².

5 50

01 03 60 78 63 05 12
55 225 226 46 02 221 223
234 228 222



0425 Montecarlo | S - 3XL | 4 - 16

Camiseta técnica de manga ranglán. Cuello redondo con cubrecosturas a tono. Paneles en mangas y costados remallados a tono. Certificado UV801
Print code: F(6), N(8), O1, R

100% poliéster piqué, 150 g/m².

Talla **3XL** en color: 01;60;12;05;55;02;221;223.

5 50

01 03 60 78 63 05 12 55 225
226 46 02 221 223 234



[100%] PIQUE_POLYESTER_

→

SPORT T-SHIRTS

[NEW]



0430 Estoril | S - 3XL | 4 - 14

Camiseta técnica de manga corta. Cuello con cubrecosturas a tono. Bajo espalda ligeramente mas largo que el delantero. Costuras laterales desplazadas hacia delante.
Print code: F(6), N(8), O1, P, R

100% poliéster reciclado, waffle interlock, 125 g/m²

5 50

01 47 481 60 05 55 263

278 02 221 222

6652 Detroit | S - 2XL | 4 - 16

Camiseta técnica de manga corta. Tejido frontal fácil secado y tejido espalda rejilla 3D transpirable preparado para absorción y humedad. Costuras remalladas a contraste. Bajo espalda ligeramente más largo que el delantero.
Print code: F(6), N(8), O1, R

Tejido delantero: 100% poliéster bird´s eye.
Tejido trasero: 100% poliéster rejilla 3D. 130 g/m².

5 50

0112 60254 4002 05242 23502 23402 23102

6595 Shanghai | S - 2XL | 4 - 16

Camiseta técnica de manga ranglán transpirable. Tejido principal de fácil secado y tejido microperforado en paneles laterales para una mayor ventilación . Cuello redondo con cubre costuras interior.
Print code: F(6), N(8), O1, R

Tejido principal: 100% poliéster, bird's eye.
Paneles: 100% poliéster microperforado. 140 g/m².

5 50

0146 6046 1246 22102 22302 22202 0246





DUO

6653 Zolder | S - 2XL | 4 - 16

Camiseta técnica de manga corta transpirable. Tejido frontal en color sólido y tejido a contraste en espalda y mangas en colores vigoré. Tejido agradable al tacto. Espalda ligeramente más largo que el delantero.
Print code: F(6), N(8), O1, R

Tejido delantero: 100% poliéster bird´s eye.
Tejido trasero: 100% poliéster space dye. 135 g/m².

5 50

012246 012243 60245 12246 221243 02243

DUO

6654 Austin | S - 2XL | 4 - 16

Camiseta técnica de manga ranglán. Cuello redondo y paneles laterales con costuras planas. Tejido con caída y agradable al tacto.
Print code: F(6), N(8), O1

100% poliéster space dye, 140 g/m².

5 50

242 244 248 247 246 250 243



6650 Indianapolis | S - 3XL | 4 - 16

Camiseta deportiva de manga ranglán transpirable. Manga y cuello a contraste. Cubrecosturas de refuerzo a tono.
Print code: F(6), N(8), O1, R

100% poliéster, bird´s eye, 140 g/m².

5 50

01160 01105 01155 01226 01102 22155 22302 22201

6399 Bugatti | S - 2XL | 4 - 16

Camiseta técnica de manga ranglán transpirable. Cuello redondo con cubre costuras a tono. Tejido suave, ligero y fácil secado. Mangas y paneles laterales a contraste.
Print code: F(6), N(8), O1, R

100% poliéster, 140 g/m².

5 50

01160 01105 01226 01102 04002 22602 22102 22302 22255 02201





6656 Aida | S - 2XL | 3/4 - 11/12

Camiseta técnica de tirantes entallada transpirable. Espalda nadadora con escote y sisas ribeteado. Tejido poliéster tacto algodón de secado fácil.
Print code: F(6), N(8), O1, R

92% poliéster / 8% elastano, 160 g/m².

5 50

01 60 78 63 05 12 231 02 221 234

0350 Andre | S - 2XL | 1/2 - 11/12

Camiseta técnica de tirantes transpirable. Tejido de fácil secado. Costura angular para mejorar adaptación.
Print code: F(6), N(8), O1, R

100% poliéster piqué, 140 g/m².

1 50

01 225 60 05 12 02 221 223



CONTROL DRY

Global Recycled Standard

0432 Estoril l/s | XS - 3XL | 4 - 16

Camiseta técnica de manga larga unisex. Cuello con cubrecosturas a tono. Bajo espalda ligeramente mas largo que el delantero. Costuras laterales desplazadas hacia delante.
Print code: F(6), N(8), O1, P, R

100% poliéster reciclado, waffle interlock, 125 g/m²

5 50

01 47 316 60 05 55 275 02



0415 Montecarlo l/s | S - 2XL | 4 - 16

Camiseta técnica de manga larga ranglán. Tejido transpirable de fácil lavado y secado. Remallada al tono en mangas. Cubrecosturas en cuello. Certificado UV801.
Print code: F(6), N(8), O1, R

100% poliéster piqué, 150 g/m²

5 50

01 60 05 02 221 223





0404 Monzha | S - 3XL | 4 - 16

Polo técnico de manga corta transpirable y fácil secado. Cuello de canalé y tapeta con tres botones.
Print code: F(6), N(8), O1, P, R

100% poliéster piqué, 150 g/m².

1 50

01 60 05 10 12 55 225 226 02 221 223

Global Recycled Standard

0402 Tamil | S - 3XL | 4 - 16

Polo técnico de manga corta para hombre en poliéster reciclado antibacteriano. Cuello y detalle ribete de mangas en canalé 1x1. Cubrecosturas reforzado en cuello. Tapeta con 2 botones automáticos ocultos. Piezas de hombros y detalles a contraste. Aperturas laterales en el bajo.
Print code: F1(6), N(8), O1, R, F(6), N(8), O1, P, R

50% poliéster reciclado / 50% poliéster antibacteriano, 140 g/m².
Color 0102: 150 g/m²

1 50

0102 6001 0501 5501 0201



→



0346 Boca | S - 2XL | 4 - 16

Conjunto deportivo unisex de 2 piezas transpirable. Combinación de 3 tejidos, ofreciendo un rendimiento versátil. Tejido principal suave y confortable, tejido microperforado en manga para mayor transpiración y tejido CONTROL DRY paneles laterales. Cuello Mao con broche de presión. Pantalón corto con vivos a contraste y parte interior de la pierna en tejido CONTROL DRY. Cinturilla ajustable y cordones.

Print code: F(6), N(8), O, R

Tejido principal: 100% poliéster interlock.
Paneles: 100% poliéster microperforado y 100% poliéster waffle interlock,
140 g/m².

1 20

0160 0105 0305 6055 22255 0102 4002 22102



0457 United | S - 2XL | 4 - 16

Conjunto deportivo unisex de 2 piezas transpirable. Camiseta manga corta con cuello pico bicolor. Cubrecosturas reforzado en el interior con vivo en el hombro a contraste. Pantalón corto a contraste de la camiseta con cintura elástica, cordón ajustable en su interior.
Print code: F(6), N(8), O1, R

100% poliéster, 140 g/m².

1 20

0102 0355 3102 6055 0501 1010 22255

→



JUVE_

0525 Juve | S - 2XL | 4 - 16

Conjunto deportivo de 3 piezas, dos camisetas con semi manga ranglán y un pantalón corto. Camiseta manga sublimada y cuello redondo con tricot en la parte posterior. Pantalón con cinturilla elástica, cordón interior, vivo lateral a contraste y apertura lateral en el bajo.
Print code: F(6), N(8), O1, R

100% poliéster, 140 g/m².

1 20

0160 0105 0102 0305 3102 6055
22602 22102 22255

0452 Racing | S - 2XL | 4 - 16

Conjunto deportivo unisex de 3 piezas transpirable. Dos camisetas de manga corta con detalles bicolor. Pantalón corto a contraste de la camiseta con cintura elástica, Cordón ajustable en su interior.
Print code: F(6), N(8), O1, R

100% poliéster, 140 g/m².

1 20

0150 0105 0155 0305 4055 22502



→



0417 Roma | M - XL | 8 - 16

Peto deportivo transpirable unisex. Vivo en el mismo tejido en sisas y cuello. Doble pespunte en el bajo.
Print code: N(8), O1

100% poliéster mesh, 90 g/m²

1 50

01 60 63 05 221 223 234
228 176 222

[100%] POLYESTER_MESH_

ROMA_

GOALKEEPER'S_KIT



0413 Porto | M - 2XL | 8 - 16

Camiseta de portero de manga larga ranglán. Tejido transpirable. Paneles laterales, interior de mangas y detalle en el cuello a contraste. Coderas acolchadas.
Print code: F(6), N(8), O1

100% poliéster, 160 g/m².

1 25

0302 6002 0502 22602

0552 Bayern | M - 2XL | 8 - 16

Pantalón largo de portero transpirable. Inserciones laterales acolchadas con cinturilla elástica con cordón interior ajustable. Bajo con puño.
Print code: N(8), O

100% poliéster, 250 g/m².

1 25

02

0551 Arsenal | M - 2XL | 8 - 16

Pantalón corto de portero transpirable. Inserciones laterales acolchadas con cinturilla elástica con cordón interior ajustable.
Print code: F(6), N(8), O

100% poliéster, 250 g/m².

1 25

02

0491 Soccer | (31/34) - (35/40) - (41/46)

Calcetas de equipación elásticas y transpirables. Refuerzo en puntera y talón. Canalé con elasticidad progresiva adaptándose a diferentes medidas.
Print code: R

Caña: 100% poliéster.
Pie: 80% poliéster / 17% algodón / 3% elastano.

10 100

01 03 31 60 05 55 226 02

→



0418 Lazio | S - 2XL | 4 - 16

Pantalón corto de tejido flexible proporcionando libertad de movimiento. Cinturilla elástica con cordón interior a contraste. Bolsillos laterales con cremallera. Banda lateral decorativa a contraste.
Print code: F(6), N(8), O

100% poliéster interlock, 200 g/m².

1 50

05 55 02

LAZIO_



6705 Sport | S - 2XL | 1/2 - 11/12

Pantalón corto unisex. Cinturilla elástica con cordón ajustable. Dos bolsillos laterales.
Print code: F(6), N(8), O, P

100% algodón, punto liso, 200 g/m².
Color gris vigoré 58: 85% algodón / 15 % viscosa.

1 50

58 05 55 02

SPORT_

0453 Player | M - 2XL | 4 - 16

Pantalón corto transpirable. La estructura del tejido facilita la libertad de movimiento y fácil secado. Cinturilla elástica con cordón ajustable.
Print code: F(6), N(8), O, R

100% poliéster piqué, 140 g/m².

1 50

01 60 05 55 02





0484 Calcio | M - 2XL | 4 - 16

Pantalón corto con slip interior. Tejido transpirable de fácil secado. Cinturilla elástica con cordón ajustable.
Print code: F(6), N(8), O, R

100% poliéster, 140 g/m².

1 50

01 03 60 05 55 226 02

6688 Dortmund | S - 2XL | 4 - 16

Pantalón corto transpirable. Cinturilla elástica con cordón interior ajustable. Aperturas laterales. Tejido de fácil secado.
Print code: F(6), N(8), O, R

100% poliéster, 140 g/m².

1 50

01 60 05 55 226 02





0553 Celtic | S - 3XL | 4 - 16

Pantalón corto transpirable con slip interior. Dos tejidos, el principal facilita el secado y el microperforado proporciona mayor transpiración. Cinturilla elástica con cordón cruzado. Dos bolsillos laterales. Aperturas laterales con diseño asimétrico.
Print code: F(6), N(8), O

Tejido principal: 100% poliéster microfibra, 100 g/m².
Paneles: 100% Poliéster micro perforado 145g/m².

1 50

60 55 02 243

→



// COTTON_LEGGINS_

0317 Carla | S - 2XL | 4 - 12

Malla a media pierna con aperturas laterales. Cinturilla elástica.
Print code: N(8), O, P

94% algodón / 6% elastano, punto liso, 270 g/m².
Tallas para niñas, 210 g/m².
Color gris vigoré 58: 81% algodón / 13% viscosa / 6% elastano.

1 50

58 55 02

0322 Nelly | S - XL | 4 - 12

Pantalón corto de punto liso agradable al tacto. Cinturilla elástica. Tejido flexible que facilita el movimiento.
Print code: F(6), N(8), O

100% algodón, punto liso, 210 g/m².

1 100

02



0398 Agia | S - 2XL | 4 - 12

Leggings con banda lateral a contraste. Cinturilla elástica. Textura extra suave.
Print code: N(8), O, P

94% algodón / 6% elastano, 270 g/m²

1 50

6401 5501 02231

AGIA_

0405 Leire | S - 2XL | 4 - 12

Leggings con cinturilla elástica. Textura extra suave.
Print code: N(8), O, P

92% algodón / 8% elastano, punto liso, 270 g/m².
Color gris vigoré 58: 81% algodón / 13% viscosa / 6% elastano.

1 50

58 55 02

LEIRE_



→



_ADELPHO & NEW ASTUN

1173 New astun | S - 2XL | 3/4 - 11/12

Pantalón largo de corte recto con dos bolsillos laterales. Cinturilla elástica con cordón ajustable.
Print code: N(8), O, P

50% algodón / 50% poliéster, felpa perchada, 280 g/m².
Color gris vigoré 58: 55% algodón / 40% poliéster / 5% viscosa.

1 30

58 55 02

DUO

1174 Adelpho | S - 3XL | 1/2 - 11/12

Pantalón largo de corte pitillo con puño en el bajo. Cinturilla ancha ajustable mediante cordón, costuras reforzadas, bolsillos laterales con cremallera y bolsillo trasero con vista pespunteada.
Print code: N(8), O, P

60% algodón / 40% poliéster, felpa no perchada, 280 g/m².
Color gris vigoré 58: 85% algodón / 15% viscosa.

1 30

58 55 02



0460 Argos | S - 2XL | 4 - 16

Pantalón largo corte pitillo. Cinturilla elástica y cordones interiores ajustables. Bolsillos laterales. Bajos con puño y cremallera.
Print code: N(8), O

100% poliéster interlock, 220 g/m².

1 30

55 02

8419 Coria | S - 2XL | 1/2 - 11/12

Pantalón largo de hombre de algodón punto liso. Cinturilla elástica con cordón ajustable. Bolsillos laterales. Doble pespunte en los bajos.
Print code: N(8), O, P

100% Algodón, 225 g/m²
Color gris vigoré 58: 85% algodón y 15% viscosa

1 50

58 55 02



0365 Prime | 3XS-2XL | 4 - 10

Camiseta térmica sin costuras. Transpirable y fácil secado. Diseño anatómico extraconfortable. Cuello redondo a la caja.

92% poliamida / 8% elastano, 200 g/m².

1 50

01 03 60 05 55 226 235
02 221

0458 Better | XS-2XL | 4/6 - 12/14

Malla térmica transpirable. Tejido suave y confortable, proporcionando máximo confort. Tejido técnico elástico de fácil lavado. Cinturilla y bajos de elástico reforzado.
Print code: N(8), O

92% poliamida / 8% elastano, 240 g/m².

1 50

02



EPIRO & NEAPOLIS_

1115 Epiro | S - 2XL | 4 - 16

Sudadera de manga ranglán y media cremallera. Tejido con interior perchado para proporcionar calidez. Parte posterior del cuello y puños en canalé 1x1. Combinable con pantalón NEAPOLIS.
Print code: F2(6), N(8), O2(6), P, R

100% poliéster, 200 g/m².

1 25

03 60 05 55 226 02 222

0521 Neapolis | S - 2XL | 4 - 16

Pantalón largo corte pitillo. Cinturilla elástica y cordones ajustables. Bolsillos laterales. Cortes transversales a mitad de la pierna y bajos con cremalleras. Combinable con sudadera EPIRO.
Print code: N(8), O

100% poliéster, 200 g/m².

1 30

55 02

→



0340 Leros | S - 3XL | 4 - 16

Chaqueta deportiva con cierre frontal de cremallera. Bolsillos laterales con cremallera. Cuello, puños y bajo con Rib 1x1. Pieza principal asimetrica en el pecho izquierdo especial para bordados. Combinable con pantalón RODAS.
Print code: F(6), N(8), O, R

100% Poliester, interlock perchado, 240 g/m²

1 30

22655 0355 6055 0555 1055 22555

0341 Rodas | S - 3XL | 4 - 16

Pantalón largo de deporte con cinturilla elástica y cordón ajustable. Bolsillos laterales con cremallera. Bandas a contraste Blanco. Bajos con puño rib 1x1. Combinable con chaqueta LEROS.
Print code: F(6), N(8), O, R

100% Poliester, interlock perchado, 240 g/m²

1 30

55


LEROS & RODAS_

ESPARTA

0338 Esparta | S - 2XL | 4 - 16

Chándal bicolor de acetato con interior aterciopelado. Chaqueta con bandas laterales, cuello, puños, bajo y bolsillos a contraste. Puños y cintura en canalé 1x1. Cremallera central con cubrebarbilla. Pantalón recto con cremalleras en el bajo. Cinturilla elástica y bolsillos laterales.
Print code: F(6), N(8), O, P, R

100% poliéster, tejido acetato liso, 210 g/m².

1 15

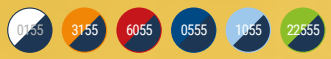

6410 Creta | S - 2XL | 4 - 16

Chándal con banda lateral a contraste. La estructura del tejido proporciona elasticidad para mayor comodidad.
· Chaqueta con cuello alto y cubrecosturas interior. Cuello, puños y bajo con canalé 1x1. Cremallera central inyectada a tono con tirador deportivo. Bolsillos laterales de chaqueta con cremalleras.
· Pantalón con cintura elástica y cordón ajustable. Dos bolsillos laterales y un bolsillo trasero con cremallera. Bajo con puños elásticos en canalé 1x1.
Print code: F(6), N(8), O, P

100% poliéster, tejido acetato liso, 210 g/m².

1 15

55 02 6002 0501 0555 22602

CRETA_





6402 Evans | S - 2XL | 4 - 16

Chándal en tejido ligero y elástico. Chaqueta con pecho a contraste de color y vivo. Cuello alto con cubrecosturas a contraste. Cremallera central. Bolsillos laterales. Puños y cintura en canalé 2x2. Pantalón con cintura elástica y cordón de ajuste. Pieza lateral a contraste con vivo. Bajo con cremallera.
Print code: F(6), N(8), O1, P, R

100% poliéster interlock, 225 g/m².

1 15

5501 5503 5505 55226 0260 02225 02231

EVANS_

→



_NEPAL & NORWAY

5080 Nepal | S - 3XL | 4 - 16

Parka acolchada. Capucha fija con visera. Cremallera frontal a tono con doble tirador y protector de barbilla. Puños elásticos. Dos bolsillos laterales con cremallera. Acceso interior para marcaje.
Print code: P

Tejido exterior: 100% poliéster, tafetán
Guata: 100% poliéster
Forro: 100% poliéster, tafetán
708 g/m²

1 10

55 02

5097 Norway sport | S - 2XL | 6 - 14

Parka acolchada con capucha y relleno tacto pluma. Resistente al agua. Cremalleras, tiradores y ribete elástico a contraste. Protector de barbilla. Dos bolsillos laterales con cremalleras invertidas. Forro interior a contraste. Prenda ligera y plegable. Espalda ligeramente más larga que el delantero.
Print code: P

Exterior: 100% poliéster, 300T.
Forro: 100% poliéster.
Guata: 100% poliéster, efecto pluma.
290 g/m².

1 10

0555 55222 0260



5075 Tallin | S - 3XL | 4 - 16

Chaqueta acolchada combinada con capucha fija. Cremallera frontal cubierta con una tapeta. Protector de barbilla. Dos bolsillos laterales con cremallera. Puños elásticos. Acceso interno para reprocesos en espalda y pecho izquierdo.
Print code: P

Tejido Exterior: 100% Poliéster
Guata: 100% Poliéster
Forro: 100% Poliéster
708 g/m²

1 10

22655 17202 0355 6002 0555 22502 23102

TALLIN_

→



UNISEX_WINDBREAKER_

5088 Angelo | XS - 2XL | 4 - 14

Cortavientos con capucha Unisex. Cremallera central a contraste con protector de barbilla y tirador. Bolsillos laterales con cremalleras a contraste y ribete reflectante. Bolsillo en la espalda para guardar prenda con cierre de velcro. Capucha, puños y bajo con ribete elástico en contraste. Interior de capucha con forro rejilla y cubrecosturas.
Print code: F(1)

100% poliéster, 60 g/m².

1 50

60 05 55 02 221

ANGELO



→



6716 Aqua | S - 2XL | 4 - 16

Bañador con dos bolsillos laterales. Cinturilla elástica con cordón ajustable. Bolsillo trasero con ojal y tapeta. Apertura lateral. Slip interior.
Print code: F(6), N(8), O1, P, R

100% poliéster, 100 g/m².

1 50

221 223 228

9125 Benoit | ONE SIZE - KIDS

Delantal largo de sarga.
· Tirante con cierre ajustador de plástico.
· Cintas laterales para lazada.
· Dos bolsillos frontales con costura en el centro.
· Medida delantal: 90 x 75 cm
· Medidas del bolsillo: 40 x 22 cm.
Print code: F(6), N(8), O, P, R

80% poliéster / 20% algodón, sarga de 220 g/m².

1 50

01 60 02

AQUA





0381 Kalox | 36/39 - 40/42 - 43/46

Calcetín media caña sublimable. Talón y puntera en color negro. Tejido tacto algodón.
Print code: R

94% poliéster y 6% licra

5 250

01



7041 Uranus | ONE SIZE - KIDS

Gorra de 5 paneles. Cierre ajustable de velcro y orificios de ventilación bordados. Etiqueta removible.
Print code: F(1), N, O1, P

100% algodón, 170 g/m².

25 300

01 03 60 new 05 226



7008 Panel | ONE SIZE - KIDS

Gorra de 6 paneles con sándwich a contraste. 6 orificios de ventilación y cierre de velcro ajustable. Etiqueta removible.
Print code: P, O1, N, P, O1, N

100% algodón, 260 g/m².

50 200

01 03 60 40 71 05 12 55

→


Foot
_wear



206/215

Biles





UNISEX

8300 Biles | 36 - 46

Zapatilla clásica en lona con suela de goma blanca decorada con líneas en color. Ojales laterales de ventilación, punta de goma y cierre de cordones.

1 12



0155



0247

Owens







UNISEX

8315 Owens | 25 - 41

Zapatilla deportiva de estilo clásico, muy cómoda e ideal para uso diario. Punta redondeada, suela de goma y lateral interior microperforado. Cierre de cordones en tallas grandes y cierre de velcro en tallas de la 25 a la 35 para niños pequeños.

1 12



0160



0155



01216

// Baylor



UNISEX

8324 **Baylor** | 36 - 46

Zapatillas casual ideal para uso diario con suela de goma. Pala y lengüeta microperforada para una mejor transpiración. Cierre de cordones planos con ojales metálicos para un mejor ajuste. Plantilla foamizada.

1 10



01

Woods



UNISEX

8330 Woods | 36 - 46

Zapatilla deportiva ligera de gran comodidad. Suela de goma flexible con tracción. Cierre con cordones.

1 10



57



231



02

→ Megos





UNISEX

8310 Megos | 36 - 47

Zapatillas especialmente diseñadas para trekking. Cordones redondos, malla transpirable y detalles en piel sintética a tono. Contrastes en negro. Plantilla acolchada y suela de gran agarre.

1 10



87



15



02

→ Marc





UNISEX

8335 Marc | 36 - 47

Zapatillas especialmente diseñadas para trekking. Impermeables y con detalles reflectantes. Cordones redondos, malla transpirable y detalles flúor a contraste. Plantilla acolchada y suela de gran agarre.

1 10


02223


23112


02222

// New Space



→ New

UNISEX

8323 Space | 30 - 47

Zapatilla Casual para uso diario. Lengueta y cuello en tejido microperforado. Ojales metálicos a tono con el tejido. Cierre con cordones planos. Detalles laterales y plantilla foamizada.

1 10


01


020160


020105


020156


0155


02

→ New



UNISEX

8304 Phelps | 36 - 47

Chancla de material sintetico texturizado con estructura en una sola pieza. Empeine texturizado y suela antidelizante.

1 24



→ Phelps & Dan

→ New



UNISEX

8306 Dan | 35 - 46

Zueco de máxima comodidad con agujeros de ventilacion. Tira de subjección de doble posición. Suela antideslizante.

1 20


01


44


60


26


55


02


17

SPORT COLLEC_ TION



QUICK__FINDER__



0420 Daytona

S - 3XL
135 g/m²
12 Colours

Pg. 222



0425 Montecarlo

S - 3XL
150 g/m²
17 Colours

Pg. 224



0423 Montecarlo Woman

S - 2XL
150 g/m²
17 Colours

Pg. 224



0408 Bahrain Woman

S - 2XL
135 g/m²
24 Colours

Pg. 226



0407 Bahrain

S - 4XL
135 g/m²
24 Colours

Pg. 226



0427 Imola

S - 3XL
135 g/m²
17 Colours

Pg. 228



0428 Imola Woman

S - 2XL
135 g/m²
17 Colours

Pg. 228



6401 Monaco

XS - 3XL
140 g/m²
15 Colours

Pg. 231



0426 Sochi

S - 2XL
130 g/m²
5 Colours

Pg. 231



6648 Shangai Woman

S - 2XL
140 g/m²
7 Colours

Pg. 233



6595 Shangai

S - 2XL
140 g/m²
7 Colours

Pg. 233

[NEW]



0430 Estoril

S - 3XL
125 g/m²
11 Colours

Pg. 234

[NEW]



0431 Estoril Woman

S - 2XL
125 g/m²
11 Colours

Pg. 234



6652 Detroit

S - 2XL
130 g/m²
7 Colours

Pg. 237



6650 Indianapolis

S - 3XL
140 g/m²
8 Colours

Pg. 237



6399 Bugatti

S - 2XL
140 g/m²
10 Colours

Pg. 238



0416 Sepang

S - 2XL
150 g/m²
6 Colours

Pg. 238



0201 Assen

S - 2XL
140 g/m²
4 Colours

Pg. 239



6654 Austin

S - 2XL
140 g/m²
7 Colours

Pg. 240



6649 Austin Woman

S - 2XL
140 g/m²
4 Colours

Pg. 240



6653 Zolder

S - 2XL
135 g/m²
6 Colours

Pg. 242



6663 Zolder Woman

S - 2XL
135 g/m²
6 Colours

Pg. 242



0304 Slam

S - 3XL
100 g/m²
8 Colours

Pg. 245



0305 Slam Woman

S - 2XL
100 g/m²
8 Colours

Pg. 245



0350 Andre

S - 2XL
140 g/m²
8 Colours

Pg. 246



6684 Jannu

XS - 2XL
70 g/m²
4 Colours

Pg. 248



6658 Avus

S - 2XL
160 g/m²
10 Colours

Pg. 250



6667 Jada

S - 2XL
160 g/m²
3 Colours

Pg. 250



0349 Shura

S - 2XL
140 g/m²
8 Colours

Pg. 251



6656 Aida

S - 2XL
160 g/m²
10 Colours

Pg. 251



6665 Sebring

S - XL
255 g/m²
4 Colours

Pg. 253



6662 Sakhir

S - XL
240 g/m²
2 Colours

Pg. 252



6666 Basel

S - XL
250 g/m²
3 Colours

Pg. 255

[NEW]



0400 Tormo

S - 3XL
125 g/m²
8 Colours

Pg. 256

[NEW]



0401 Tormo Woman

S - 2XL
125 g/m²
8 Colours

Pg. 256



0402 Tamil

S - 3XL
150 g/m²
5 Colours

Pg. 259



0409 Tamil Woman

S - 2XL
150 g/m²
5 Colours

Pg. 259



0421 Montmelo

S - 3XL
150 g/m²
6 Colours

Pg. 261



0404 Monzha

S - 3XL
150 g/m²
12 Colours

Pg. 262



0410 Monzha Woman

S - 2XL
150 g/m²
12 Colours

Pg. 262

Man: *60 | Size L*
Kids: *172 pg*

CONTROL DRY

0420 Daytona | S - 3XL | 4 - 16

Camiseta técnica de manga corta traspirable.
Cuello redondo con cubrecosturas a tono.
Print code: F(6), N(8), O1, R

100% poliéster interlock, 135 g/m².

5 50

01 03 31 60 05 12
55 226 02 221 223 222





DAYTONA

[100%] POLYESTER_INTERLOCK_



DUO

0425 Montecarlo | S - 3XL | 4 - 16

Camiseta técnica de manga ranglán. Cuello redondo con cubrecosturas a tono. Paneles en mangas y costados remallados a tono. Certificado UV801
Print code: F(6), N(8), O1, R

100% poliéster piqué, 150 g/m².

Talla **3XL** en color: 01;60;12;05;55;02;221;223.

5 50

01 225 219 03 60 78 63 05 12
55 226 15 46 02 221 223 234

DUO

0423 Montecarlo woman | S - 2XL

Camiseta técnica de manga corta entallada. Cuello redondo con cubrecosturas a tono.
Print code: F(6), N(8), O1, R

100% poliéster piqué, 150 g/m².

5 50

01 225 219 03 60 78 48 63 05
12 55 226 15 02 221 223 234



Man: *01 | Size L*
Woman: *234 | Size S*
Kids: *175 pg*



MONTECARLO

[100%] POLYESTER_PIQUE_

→

DUO CONTROL DRY

0407 Bahrain | S - 4XL | 4 - 16

Camiseta técnica de manga ranglán con tejido CONTROL DRY. Cuello redondo con cubrecosturas a tono. Paneles inferiores en mangas. Remallado a tono en sisa y panel de manga. Certificado UV801.
Print code: F(6), N(8), O1, R

100% poliéster, waffle interlock, 135 g/m².

Talla **4XL** en color: 01;60;05;55;46;02.

5 50

new
01 47 219 03 60 78 63 05
10 12 55 45 98 225 226 15
46 02 221 223 234 125 228 222

DUO CONTROL DRY

0408 Bahrain woman | S - 2XL

Camiseta técnica entallada de manga ranglán con tejido CONTROL DRY. Cuello redondo con cubrecosturas a tono. Paneles inferiores en mangas. Remallado a tono en sisa y panel de manga. Certificado UV801.
Print code: F(6), N(8), O1, R

100% poliéster, waffle interlock, 135 g/m².

5 50

new
01 47 219 03 60 78 63 05
10 12 55 45 98 225 226 15
46 02 221 223 234 125 228 222



Man: *55 | Size L*
Woman: *05 | Size S*
Kids: *173 pg*

BAHRAIN

// CONTROL_DRY_FABRIC_

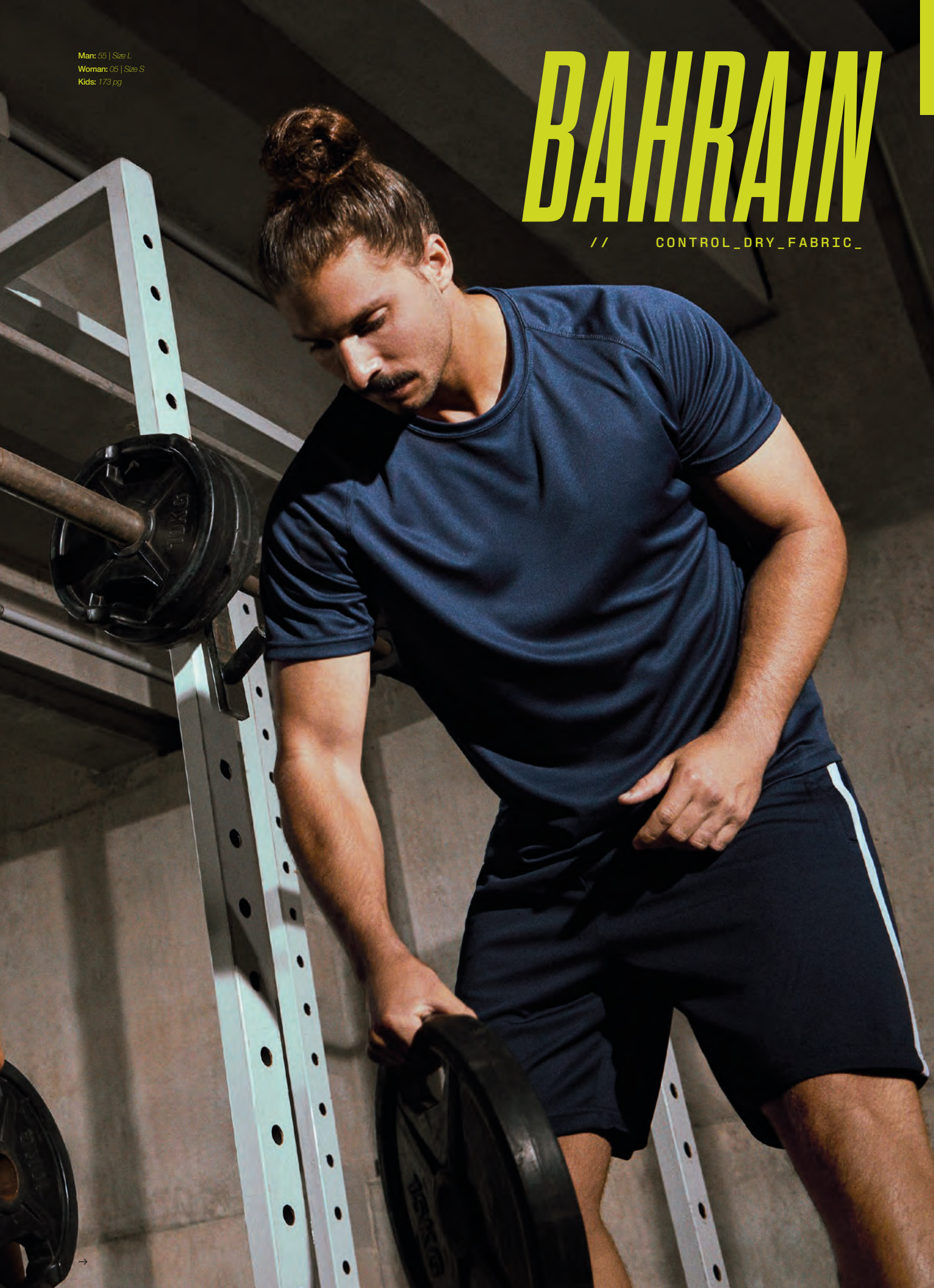

DUO CONTROL DRY

Global Recycled Standard

0427 Imola | S - 3XL | 4 - 16

Camiseta técnica de manga corta con tejido de poliéster Reciclado CONTROL DRY. Cuello redondo con cubrecosturas a tono. Etiqueta identificativa con logo ECO en manga. Embolsado en material reciclado.
Print code: F(6), N(8), O1, R

50% Poliéster Reciclado / 50% Poliéster, Waffle Interlock. 135 g/m².

5 50

01 03 60 78 63 05 12 55 225 226 46
02 221 223 234 228 222

DUO CONTROL DRY

Global Recycled Standard

0428 Imola woman | S - 2XL

Camiseta técnica de manga corta entallada con tejido de poliéster Reciclado CONTROL DRY. Cuello redondo con cubrecosturas a tono. Etiqueta identificativa con logo ECO en manga. Embolsado en material reciclado.
Print code: F(6), N(8), O1, R

50% Poliéster Reciclado / 50% Poliéster, Waffle Interlock. 135g/m²

5 50

01 03 60 78 63 05 12 55 225 226 46
02 221 223 234 228 222



RECYCLED_ POLYESTER_

Man: *222 | Size L*
Woman: *222 | Size S*
Kids: *174 pg*



→



MONACO & SOCHI

6401 Monaco | XS - 3XL

Camiseta técnica de manga ranglán unisex. Combinación de dos tejidos, frontal interlock y espalda rejilla 3D, ofrece un rendimiento versátil y suave . Cubre costuras de refuerzo a contraste en color amarillo flúor. Bajo espalda ligeramente más largo que el delantero.
Print code: F(6), N(8), O1, R

Tejido delantero: 100% poliéster. Tejido trasero: 100% poliéster rejilla 3D, 140g/m².

5 50

01 03 60 78 63 05 12 55 225 226 46
02 221 223 234

0426 Sochi | S - 2XL

Camiseta técnica de manga raglán con paneles sublimados. Poliéster Reciclado CONTROL DRY. Remallado en flúor (excepto color blanco 183). Detalles reflectantes y faldón trasero. Etiqueta identificativa logo ECO en manga. Bolsa Individual de material reciclado.
Print code: F1(6), N(8), O1, R(5) R

50% Poliéster Reciclado / 50% Poliéster, Waffle Interlock. 130g/m²

1 50



183 186 184 185 182



Man 1: *183 | Size L*
Man 2: *183 | Size L*
Kids: *198 pg*

SHANGAI

[100%] TECHNICAL_FABRIC_



DUO

6595 Shanghai | S - 2XL | 4 - 16

Camiseta técnica de manga ranglán transpirable. Tejido principal de fácil secado y tejido microperforado en paneles laterales para una mayor ventilación . Cuello redondo con cubre costuras interior.
Print code: F(6), N(8), O1, R

Tejido principal: 100% poliéster, bird's eye.
Paneles: 100% poliéster microperforado. 140 g/m².

5 50

0146 6046 1246 22102 22302 22202 0246

DUO

6648 Shanghai woman | S - 2XL

Camiseta técnica de manga ranglán entallada transpirable. Tejido principal de fácil secado y tejido micro perforado en paneles laterales para una mayor ventilación. Cuello redondo con cubrecosturas interior.
Print code: F(6), N(8), O1, R

Tejido principal: 100% poliéster bird´s eye.
Paneles: 100% poliéster micro perforado. 140 g/m².

5 50

0146 6046 1246 22102 22302 22202 0246

→

0430 Estoril | S - 3XL | 4 - 14

Camiseta técnica de manga corta. Cuello con cubrecosturas a tono. Bajo espalda ligeramente mas largo que el delantero. Costuras laterales desplazadas hacia delante.
Print code: F(6), N(8), O1, P, R

100% poliéster reciclado, waffle interlock, 125 g/m²

5 50

01 481 60 05 55 263 278
47 02 221 222

0431 Estoril woman | S - 2XL

Camiseta técnica entallada de manga corta para mujer. Cuello con cubrecosturas a tono. Bajo espalda ligeramente mas largo que el delantero. Costuras laterales desplazadas hacia delante.
Print code: F(6), N(8), O1, P, R

100% poliéster reciclado, waffle interlock, 125 g/m²

5 50

01 481 60 05 55 263 278
47 02 221 222

[100%] RECYCLED_POLYESTER_





Man: *22202 | Size L*
Woman: *22102 | Size S*
Kids: *176 pg*


[100%] TECHNICAL_SPORTS_

6652 Detroit | S - 2XL | 4 - 16

Camiseta técnica de manga corta. Tejido frontal fácil secado y tejido espalda rejilla 3D transpirable preparado para absorción y humedad. Costuras remalladas a contraste. Bajo espalda ligeramente más largo que el delantero.
Print code: F(6), N(8), O1, R

Tejido delantero: 100% poliéster bird´s eye.
Tejido trasero: 100% poliéster rejilla 3D. 130 g/m².

5 50



6650 Indianapolis | S - 3XL | 4 - 16

Camiseta deportiva de manga ranglán transpirable. Manga y cuello a contraste. Cubrecosturas de refuerzo a tono.
Print code: F(6), N(8), O1, R

100% poliéster, bird´s eye, 140 g/m².

5 50







Man: *0105 | Size L*
Kids: *178 pg*

BUGATTI

TECHNICAL_FABRIC_

6399 Bugatti | S - 2XL | 4 - 16

Camiseta técnica de manga ranglán transpirable. Cuello redondo con cubre costuras a tono. Tejido suave, ligero y fácil secado. Mangas y paneles laterales a contraste.
Print code: F(6), N(8), O1, R

100% poliéster, 140 g/m².

5 50

0160 0105 01226 0102 4002 22602 22102 22302 22255 0201



Man: *05 | Size L*

SEPANG

RUNNING_T-SHIRT_

0416 Sepang | S - 2XL

Camiseta técnica de manga ranglán transpirable. Tejido de fácil secado. Costuras a contraste en bocamangas, bajo, cuello y laterales. Cuello viveado con el mismo tejido. Detalles reflectantes, excepto en colores negro y royal, que el detalle es en contraste en color amarillo, no reflectante.
Print code: F(6), N(8), O1, R

100% poliéster, punto liso, 150 g/m².

5 50

01 60 05 225 02 221



0201 Assen | S - 2XL

Camiseta técnica de manga corta estampada. Cuello redondo con cubre costuras de refuerzo a contraste en color amarillo flúor. Paneles laterales en interior de manga y en los hombros con remallado a tono. Tejido suave, ligero y transpirable, fácil secado.
Print code: N(8), O1, P

100% poliéster, 140 g/m².

1 50



193 194 199 195

ASSEN

→



DUO

6654 Austin | S - 2XL | 4 - 16

Camiseta técnica de manga ranglán. Cuello redondo y paneles laterales con costuras planas. Tejido con caída y agradable al tacto.
Print code: F(6), N(8), O1

100% poliéster space dye, 140 g/m².

5 50



DUO

6649 Austin woman | S - 2XL

Camiseta técnica entallada de manga ranglán. Cuello redondo y paneles laterales con costuras planas. Tejido con caída y agradable al tacto.
Print code: F(6), N(8), O1

100% poliéster space dye,140 g/m².

5 50





Man: *243 | Size L*
Woman: *244 | Size S*
Kids: *177 pg*



AUSTIN

[100%] SPACE_DYE_POLYESTER_



DUO

6653 Zolder | S - 2XL | 4 - 16

Camiseta técnica de manga corta transpirable. Tejido frontal en color sólido y tejido a contraste en espalda y mangas en colores vigoré. Tejido agradable al tacto. Espalda ligeramente más largo que el delantero.
Print code: F(6), N(8), O1, R

Tejido delantero: 100% poliéster bird´s eye.
Tejido trasero: 100% poliéster space dye. 135 g/m².

5 50



DUO

6663 Zolder woman | S - 2XL

Camiseta técnica de manga corta entallada transpirable. Tejido frontal en color sólido y tejido a contraste en espalda y mangas en colores vigoré. Tejido agradable al tacto. Espalda ligeramente más largo que el delantero.
Print code: F(6), N(8), O1, R

Tejido delantero: 100% poliéster bird´s eye. Tejido trasero: 100% poliéster space dye, 135 g/m².

5 50







Man: *01243 | Size L*
Woman: *01244 | Size S*
Kids: *177 pg*

ZOLDER


[100%] RECYCLED_POLYESTER_

Man: *01 | Size L*
Woman: *264 | Size S*



0304 Slam | S - 3XL

Camiseta técnica de manga corta para hombre. Tejido ligero realizado en poliéster reciclado. Cuello con detalle cruzado y cubrecosturas. Canesú en espalda y piezas en mangas en tejido transpirable. Costuras adelantadas e inclinadas en laterales y hombros. Combinada en tejidos transpirables y elásticos.
Print code: F(6), N(8), O1, R

Tejido principal: 100% poliéster reciclado
Tejido mesh: 92% poliéster reciclado / 8% elastano
100 g/m².

1 50

01 60 169 55 263 170 264 02

0305 Slam woman | S - 2XL

Camiseta técnica de manga corta para mujer. Tejido ligero realizado en poliéster reciclado. Cuello con detalle cruzado y cubrecosturas. Canesú en espalda y piezas en mangas en tejido transpirable. Costuras adelantadas e inclinadas en laterales y hombros. Bajo redondeado. Combinada en tejidos transpirables y elásticos.
Print code: F(6), N(8), O1, R

Tejido principal: 100% poliéster reciclado
Tejido mesh: 92% poliéster reciclado / 8% elastano
100g/m².

1 50

01 60 169 55 263 170 264 02

SLAM

0350 Andre | S - 2XL | 1/2 - 11/12

Camiseta técnica de tirantes transpirable. Tejido de fácil secado. Costura angular para mejorar adaptación.
Print code: F(6), N(8), O1, R

100% poliéster piqué, 140 g/m².

1 50

01 60 05 12 225 02 221 223

Man: 12 | Size L
Kids: 179 pg





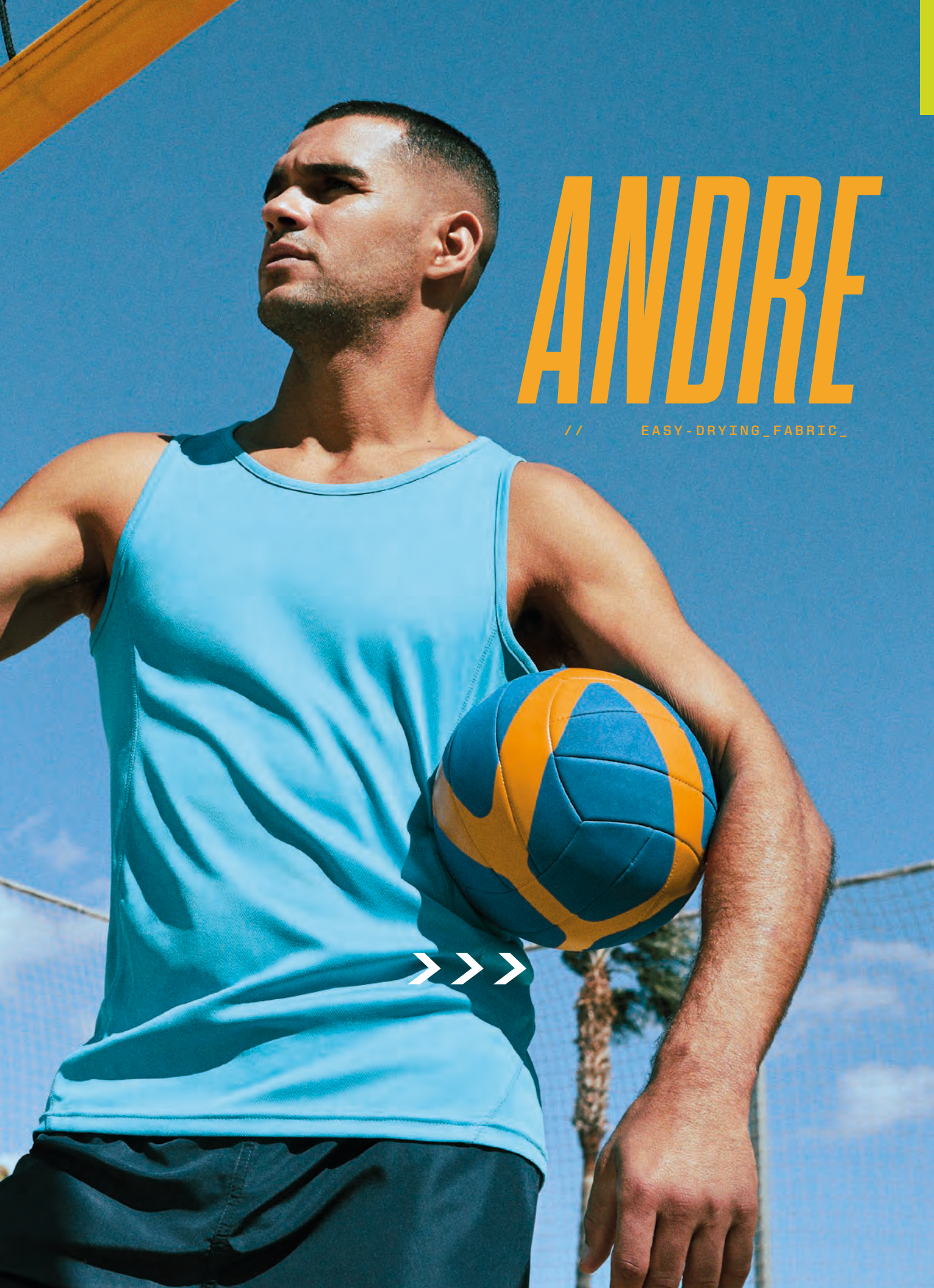
ANDRE
// EASY-DRYING_FABRIC_



6684 Jannu | XS - 2XL

Chaleco cortavientos ultraligero. Cremallera frontal a tono con protector de barbilla. Tejido frontal resistente al viento y malla en la zona de la espalda para mayor transpiración. Detalles reflectantes para fácil visibilidad. Ribete elástico en sisa y bajo. Bolsillo con elástico para guardarlo y transportarlo.
Print code: F(1)

Tejido delantero: 100% poliéster.
Tejido trasero: 100% poliéster micro perforado, 70 g/m².

10 100

60 05 02 221



Man: *02 | Size L*

JANNU

// RUN_FAST,
RUN_COMFORTABLE_





Woman 1: *46 | Size S*
Woman 2: *98 | Size S*

AVUS_&_JADA

6658 Avus | S - 2XL

Camiseta técnica de manga ranglán entallada. Escote en pico. Tejido poliéster tacto algodón transpirable y secado fácil. Bajo redondeado.
Print code: F(6), N(8), O1, P, R

92% poliéster / 8% elastano, 160 g/m².

5 | 50

01 | new 316 | new 48 | new 101 | 05 | new 118 | 02 | 252 | 246 | 234

6667 Jada | S - 2XL

Camiseta técnica multideporte para mujer con manga ranglán. Cuello pico. Tejido poliéster con tacto algodón. Corte entallado. Bajo con forma curva. Costuras overlock a tono en bajo y mangas. Logo Roly reflectante en bajo lateral izquierdo.
Print code: N2(8), N4(8), O1

92% poliéster reciclado y 8% elastano, 160 g/m²

1 | 50

121 | 98 | 239



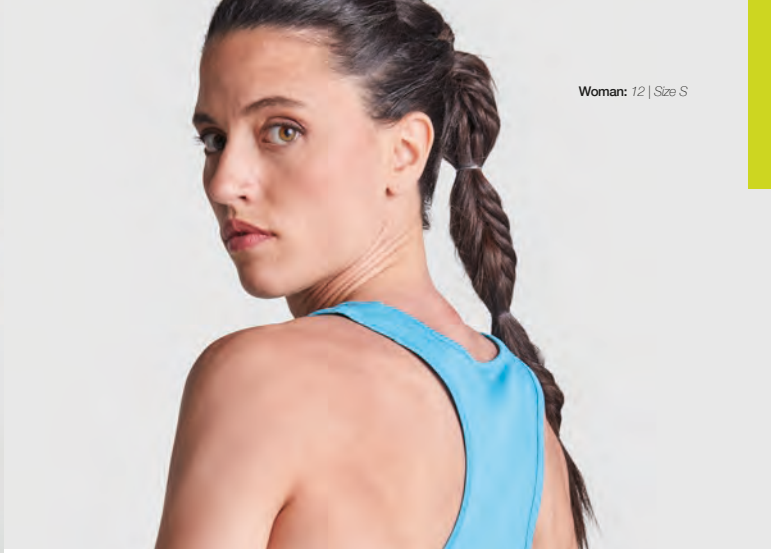

Woman: *12 | Size S*

0349 Shura | S - 2XL

Camiseta técnica de tirantes entallada transpirable. Espalda nadadora con escote y sisas ribeteado. Tejido de fácil secado.
Print code: F(6), N(8), O1, R

100% poliéster piqué, 140 g/m².

5 50

01 225 60 78 12 02 221 223

6656 Aida | S - 2XL | 3/4 - 11/12

Camiseta técnica de tirantes entallada transpirable. Espalda nadadora con escote y sisas ribeteado. Tejido poliéster tacto algodón de secado fácil.
Print code: F(6), N(8), O1, R

92% poliéster / 8% elastano, 160 g/m².

5 50

01 K 60 K 78 K 63 K 05 K 12 K 231 K 02 K 221 K 234 K





Woman: *231 | Size S*
Kids: *179 pg*

→

6662 Sakhir | S - XL

Top técnico de mujer transpirable. Su espalda estilo nadadora y confección sin costuras hacen de este top un imprescindible para tus entrenamientos. Sujeción media.
Print code: P

60% nylon / 30% poliéster / 10% elastano, 240 g/m².
Color negro 02: 90% nylon / 10% elastano, 240 g/m².

5 50

02 243





SAKHIR

Global Recycled Standard

6665 Sebring | S - XL

Top técnico de mujer en tejido transpirable. Espalda con tirantes cruzados de diseño. Sujeción alta.
Print code: N(8), O1

75% poliéster reciclado, 25% elastano , 255 g/m².

1 50

169 170 275 02





Woman 1: *243 | Size M*
Woman 2: *170 | Size M*

SEBRING

// MULTI-SPORTS_
TECHNICAL_TOP_



Woman 1: *121 | Size M*

6666 **Basel** | S - XL

Top deportivo para mujer de alta sujeción. Tirantes entrelazados en espalda. Banda elástica de refuerzo en pieza bajo pecho. Doble tejido y forro. Copas de foam extraíbles. Logo Roly reflectante en la espalda.
Print code: N2(8), O

83% poliéster reciclado y 17% elastano, 250 g/m²

1 50

121 98 239

BASEL_





DUO CONTROL DRY

0400 Tormo | S - 3XL

Polo técnico de marga corta. Cuello de poliester rib 1x1 con corchetes de plastico a tono con la tapeta. Cubrecosturas a tono. Manga con acabado rib 1x1 al tono.
Print code: F(6), N(8), O, P

100% poliéster reciclado, waffle interlock, 125 g/m²

1 50

01 316 47 60 05 55 275 02

DUO CONTROL DRY

0401 Tormo woman | S - 2XL

Polo técnico entallado de marga corta para mujer. Cuello de poliester rib 1x1 con corchetes de plastico a tono con la tapeta. Cubrecosturas a tono. Manga con acabado rib 1x1 al tono.
Print code: F(6), N(8), O, P

100% poliéster reciclado, waffle interlock, 125 g/m²

1 50

01 316 47 60 05 55 275 02

NEW TORMO

Global Recycled Standard

Man: *316 | Size L*
Woman: *275 | Size S*

[NEW]


// 100% RECYCLED_POLYESTER_
[NEW]

// RECYCLED &_
ANTIBACTERIAL_POLYESTER_



_TAMIL

DUO

Global Recycled Standard

0402 Tamil | S - 3XL | 4 - 16

Polo técnico de manga corta para hombre en poliéster reciclado antibacteriano. Cuello y detalle ribete de mangas en canalé 1x1. Cubrecosturas reforzado en cuello. Tapeta con 2 botones automáticos ocultos. Piezas de hombros y detalles a contraste. Aperturas laterales en el bajo.
Print code: F(6), N(8), O1, P, R

50% poliéster reciclado / 50% poliéster antibacteriano, 140 g/m². Color 0102: 150 g/m²

1 50

0102 6001 0501 5501 0201

DUO

Global Recycled Standard

0409 Tamil woman | S - 2XL

Polo técnico de mujer entallado de manga corta en poliéster reciclado antibacteriano. Cuello y detalle ribete de mangas en canalé 1x1. Cubrecosturas reforzado en cuello. Tapeta con 2 botones automáticos. Piezas de hombros y detalles a contraste. Aperturas laterales en el bajo.
Print code: F(6), N(8), O1, P, R

50% poliéster reciclado / 50% poliéster antibacteriano,140 g/m². Color 0102: 150 g/m²

1 50

0102 6001 0501 5501 0201



→



Man: *0201 | Size L*
Woman: *0102 | Size S*
Kids: *181 pg*


[100%]
POLYESTER_PIQUE_
MONTMELO



0421 Montmelo | S - 3XL

Polo técnico en manga corta transpirable bicolor. Cuello de canalé con tapeta de tres botones. Paneles laterales, cubrecosturas, tapeta y línea en cuello a contraste. Fácil secado.
Print code: F(6), N(8), O1, R

100% poliéster piqué, 150 g/m².

1 50

0105 0102 6001 0501 5510 02225







DUO

0404 Monzha | S - 3XL | 4 - 16

Polo técnico de manga corta transpirable y fácil secado. Cuello de canalé y tapeta con tres botones.
Print code: F(6), N(8), O1, P, R

100% poliéster piqué, 150 g/m².

1 50

01 60 05 10 12 55 225 226 23
02 221 223

DUO

0410 Monzha woman | S - 2XL

Polo técnico de manga corta entallado. Tejido transpirable y fácil secado. Cuello de canalé y tapeta con tres botones.
Print code: F(6), N(8), O1, P, R

100% poliéster piqué, 150 g/m².

1 50

01 60 05 10 12 55 225 226 23
02 221 223

Man: *225 | Size L*
Woman: *10 | Size S*
Kids: *181 pg*




[100%] POLYESTER_PIQUE_
MONZHA





SPORT_ TROUSERS

[25] SPORT_COLLECTION_

QUICK_FINDER_



0307 Serena

S - 2XL
100 g/m²
2 Colours

Pg. 269



0306 Murray

S - 2XL
100 g/m²
2 Colours

Pg. 269



0449 Spiro

S - 2XL
290 g/m²
3 Colours

Pg. 270



6705 Sport

S - 2XL
200 g/m²
4 Colours

Pg. 270



0419 Betis

S - 3XL
270 g/m²
3 Colours

Pg. 270



0453 Player

M - 2XL
140 g/m²
5 Colours

Pg. 273



0484 Calcio

M - 2XL
140 g/m²
7 Colours

Pg. 273



6688 Dortmund

S - 2XL
140 g/m²
6 Colours

273. 308



0553 Celtic

S - 3XL
100 g/m²
4 Colours

Pg. 274



0356 Andy

S - 2XL
110 g/m²
3 Colours

Pg. 274



0418 Lazio

S - 2XL
200 g/m²
3 Colours

Pg. 274



6651 Everton

S - 2XL
130 g/m²
2 Colours

Pg. 277



0322 Nelly

S - XL
210 g/m²
1 Colour

Pg. 278



0321 Patty

S - XL
220 g/m²
1 Colour

Pg. 278



6655 Lanus

S - XL
130 g/m²
3 Colours

Pg. 278



0317 Carla

S - 2XL
270 g/m²
3 Colours

Pg. 280



1090 Box

S - 3XL
280 g/m²
2 Colours

Pg. 281



6700 Gales

S - 2XL
255 g/m²
4 Colours

Pg. 282



6701 Norton

S - 2XL
255 g/m²
4 Colours

Pg. 283



0405 Leire

S - 2XL
270 g/m²
3 Colours

Pg. 284



0398 Agia

S - 2XL
270 g/m²
3 Colours

Pg. 284



0399 Cirene

S - 2XL
250 g/m²
6 Colours

Pg. 285



0397 Buru

S - 2XL
250 g/m²
3 Colours

Pg. 285



6695 Icaria Woman

S - 2XL
220 g/m²
1 Colour

Pg. 286



0459 Adelaida

S - 2XL
280 g/m²
1 Colour

Pg. 289



0406 Bristol

S - 2XL
280 g/m²
1 Colours

Pg. 289



0461 Cerler

S - 2XL
280 g/m²
3 Colours

Pg. 291



1173 New Astun

S - 2XL
280 g/m²
3 Colours

Pg. 291



1174 Adelpho

S - 3XL
280 g/m²
3 Colours

Pg. 292



1175 Adelpho Woman

S - 2XL
280 g/m²
3 Colours

Pg. 292



0460 Argos

S - 2XL
220 g/m²
2 Colours

Pg. 294



8419 Coria

S - 2XL
225 g/m²
3 Colours

Pg. 295



9110 Bonati

XS - 2XL
225 g/m²
5 Colours

Pg. 296



9109 Patrol

36 - 60
235 g/m²
3 Colours

Pg. 296

_MURRAY & SERENA



[90%] RECYCLED_POLYESTER_

Man: *02 | Size L*
Woman: *02 | Size S*



DUO

Global Recycled Standard

0306 Murray | S - 2XL

Pantalón corto técnico para hombre ligero y elástico realizado en poliéster reciclado. Cinturilla elástica con cordones y banda elástica en parte trasera. Amplios bolsillos laterales. Bajos con dobladillos termosellados. Combinado con tejido microperforado en canesú y en bolsillos para una mejor transpiración.
Print code: F(6), N(8), O

90% poliéster reciclado / 10% elastano, 100 g/m².

1 50

55 02

DUO

Global Recycled Standard

0307 Serena | S - 2XL

Falda técnica para mujer ligera y elástica realizada en poliéster reciclado. Cinturilla elástica con cordones y banda elástica en parte trasera. Malla corta interior con bolsillo en pierna izquierda. Bajo con dobladillo termosellado. Combinado con tejido microperforado para mejorar la transpiración.
Print code: F(6), N(8), O

Falda: 90% poliéster reciclado / 10% elastano.
Malla: 84% poliéster reciclado / 16% elastano.
100 g/m².

1 50

55 02



0449 Spiro | S - 2XL

Pantalón corto con dobladillo en el bajo. Estilo casual. Cinturilla elástica con cordón ajustable y ojales metálicos. Bolsillos laterales en la parte frontal y un bolsillo trasero.
Print code: F(6), N(8), O, P

60% algodón / 40% poliéster, felpa no perchada, 290 g/m².
Color gris vigoré 58: 85% algodón / 15% viscosa.

1 30

58 55 02



6705 Sport | S - 2XL | 1/2 - 11/12

Pantalón corto unisex. Cinturilla elástica con cordón ajustable. Dos bolsillos laterales.
Print code: F(6), N(8), O, P

100% algodón, punto liso, 200 g/m².
Color gris vigoré 58: 85% algodón / 15 % viscosa.

1 50

58 K 05 K 55 K 02 K



0419 Betis | S - 3XL

Pantalón corto con amplios bolsillos laterales. Estilo casual. Cinturilla elástica con cordón ajustable y ojales metálicos. Bolsillos con cremalleras invertidas a tono y tirador metálico. Un bolsillo trasero con broche de presión.
Print code: F(6), N(8), O, P

63% algodón / 37% poliéster, interlock, 270 g/m².

1 30

58 55 02



Man: *02 | Size L*

SHORTS_

DORTMUND

Man: *05 | Size L*
Kids: *189 pg*



MULTI-SPORTS_SHORTS_

//



0453 Player | M - 2XL | 4 - 16

Pantalón corto transpirable. La estructura del tejido facilita la libertad de movimiento y fácil secado. Cinturilla elástica con cordón ajustable.
Print code: F(6), N(8), O, R

100% poliéster piqué, 140 g/m².

1 50

01 60 05 55 02



0484 Calcio | M - 2XL | 4 - 16

Pantalón corto con slip interior. Tejido transpirable de fácil secado. Cinturilla elástica con cordón ajustable.
Print code: F(6), N(8), O, R

100% poliéster, 140 g/m².

1 50

01 03 60 05 55 226 02



6688 Dortmund | S - 2XL | 4 - 16

Pantalón corto transpirable. Cinturilla elástica con cordón interior ajustable. Aperturas laterales. Tejido de fácil secado.
Print code: F(6), N(8), O, R

100% poliéster, 140 g/m².

1 50

01 60 05 55 226 02



0553 Celtic | S - 3XL | 4 - 16

Pantalón corto transpirable con slip interior. Dos tejidos, el principal facilita el secado y el microperforado proporciona mayor transpiración. Cinturilla elástica con cordón cruzado. Dos bolsillos laterales. Aperturas laterales con diseño asimétrico.
Print code: F(6), N(8), O

Tejido principal: 100% poliéster microfibra, 100 g/m².
Paneles: 100% Poliéster micro perforado 145g/m².

1 50

60 55 02 243



0356 Andy | S - 2XL

Pantalón corto técnico transpirable. Tejido principal adaptable al movimiento y fácil secado, panel en la entrepierna para mayor transpiración. Bolsillos laterales y cinturilla elástica ajustable.
Print code: F(6), N(8), O, P

100% poliéster, 110 g/m².

1 50

01 55 02



0418 Lazio | S - 2XL | 4 - 16

Pantalón corto de tejido flexible proporcionando libertad de movimiento. Cinturilla elástica con cordón interior a contraste. Bolsillos laterales con cremallera. Banda lateral decorativa a contraste.
Print code: F(6), N(8), O

100% poliéster interlock, 200 g/m².

1 50

05 55 02

Man: *55 | Size L*
Kids: *188 pg*

_LAZIO



// RUN_FAST,
RUN_COMFORTABLE_



ERTON

6651 Everton | S - 2XL

Pantalón corto running con elastano. Tejido transpirable y flexible que facilita el movimiento. Cinturilla elástica con cordón interior cruzado para facilitar ajuste. Slip interior y detalles reflectantes en laterales. Fácil secado.
Print code: F(6), N(8), O

90% poliéster / 10% elastano, 130 g/m².

1 50

231 02

[90%] POLYESTER // [10%] ELASTANE





0322 Nelly | S - XL | 4 - 12

Pantalón corto de punto liso agradable al tacto. Cinturilla elástica. Tejido flexible que facilita el movimiento.
Print code: F(6), N(8), O

100% algodón, punto liso, 210 g/m².

1 100

02



0321 Patty | S - XL

Falda con malla interior de punto liso. Especial para tenis y padel. Tejido agradable y confortable. Cinturilla elástica.
Print code: F(6), N(8), O, P

95% algodón / 5% elastano, 220 g/m².

1 50

02



6655 Lanus | S - XL

Pantalón corto con malla interior. Cinturilla elástica con cordón interior cruzado para facilitar ajuste. Tejido transpirable con elastano para mayor libertad de movimiento. Fácil secado. Detalle reflectante en parte trasera .
Print code: F(6), N(8), O

Tejido: 90% poliéster / 10% elastano, 130 g/m².
Malla: 84% poliéster / 16% elastano, 170 g/m² .

1 50

0205 02234 0202

LANUS

[90%] POLYESTER // [10%] ELASTANE

// ELASTIC FABRIC FOR RUNNING_



Woman: *02234 | Size S*

[94%] COTTON // [6%] ELASTANE

Woman: *58 | Size S*
Kids: *190 pg*



0317 Carla | S - 2XL | 4 - 12

Malla a media pierna con aperturas laterales. Cinturilla elástica.
Print code: N(8), O, P

94% algodón / 6% elastano, punto liso, 270 g/m².
Tallas para niñas, 210 g/m².
Color gris vigoré 58: 81% algodón / 13% viscosa / 6% elastano.

1 50

58 K | 55 K | 02 K

_CARLA



[90%] COTTON // [10%] ELASTANE

1090 **Box** | S - 3XL

Pantalón largo corte recto. Confortable, ajustado y con cintura elástica ancha.
Print code: N(8), O, P

90% algodón / 10% elastano, punto liso, 280 g/m².

1 50

55 02

_BOX



Global Recycled Standard

6700 Gales | S - 2XL

Leggings cortos compresores realizado en poliéster reciclado.
Cintura alta siliconada para un mejor ajuste al cuerpo. Acabados en corte laser en cintura. Costuras anti roce en toda la prenda. Confeccionada en piezas para un ajuste perfecto al cuerpo.
Print code: F(6), N(8), O

75% poliéster reciclado / 25% elastano interlock, 255 g/m².

1 50

169 170 275 02

Woman: *169 | Size S*

[75%] RECYCLED_POLYESTER // [25%] ELASTANE_INTERLOCK

GALES_



Woman: *275 | Size S*

6701 Norton | S - 2XL

Leggings tobilleros compresores realizado en poliéster reciclado. Cintura alta siliconada para un mejor ajuste al cuerpo. Acabados en corte láser en cintura y tobillos. Costuras anti roce en toda la prenda. Confeccionada en piezas para un ajuste perfecto al cuerpo.
Print code: F(6), N(8), O

75% poliéster reciclado / 25% elastano interlock, 255 g/m².

1 50

169 170 275 02

[75%] RECYCLED_POLYESTER // [25%] ESLASTANE_INTERLOCK

NORTON_



Woman: *6401 | Size S*
Kids: *191 pg*

0398 Agia | S - 2XL | 4 - 12

Leggings con banda lateral a contraste. Cinturilla elástica. Textura extra suave.
Print code: N(8), O, P

94% algodón / 6% elastano, 270 g/m²

1 50

6401 5501 02231

AGIA

0405 Leire | S - 2XL | 4 - 12

Leggings con cinturilla elástica. Textura extra suave.
Print code: N(8), O, P

92% algodón / 8% elastano, punto liso, 270 g/m².
Color gris vigoré 58: 81% algodón / 13% viscosa / 6% elastano.

1 50

58 55 02

LEIRE

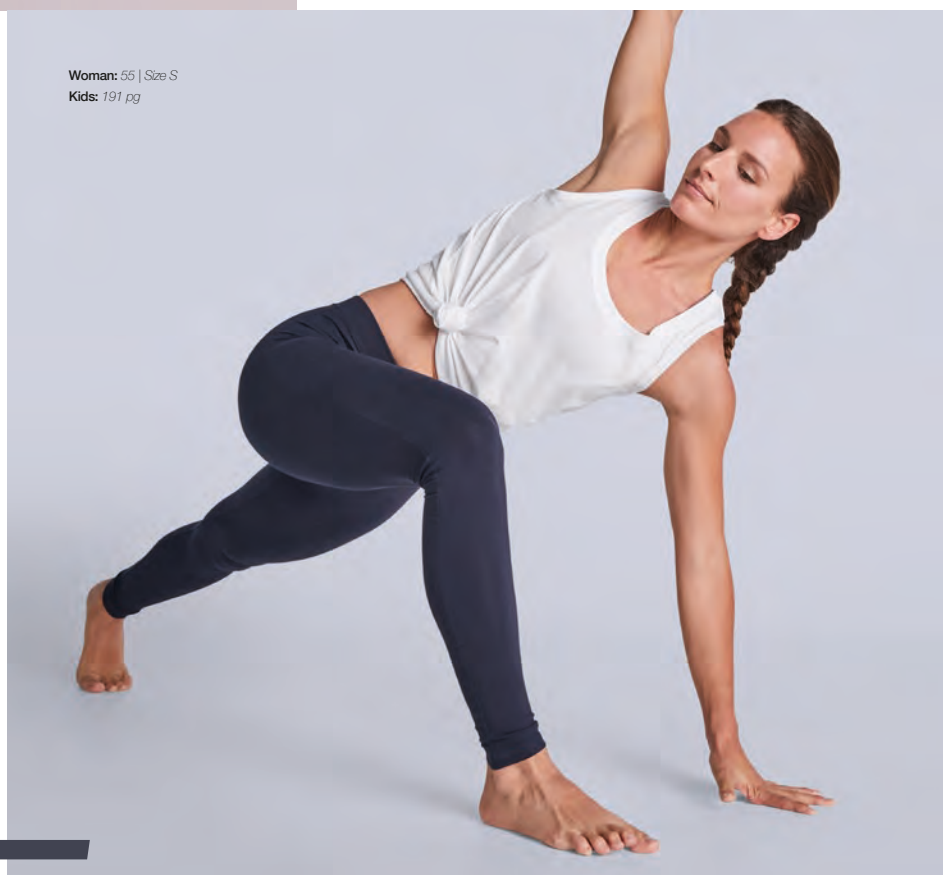

Woman: *55 | Size S*
Kids: *191 pg*



Woman: *181 | Size S*

0399 Cirene | S - 2XL

Leggings tobillero estampado. Cintura de talle alto ajustable. Bolsillo trasero en cinturilla con banda reflectante.
Print code: N(8), O

88% poliéster / 12% elastano,250 g/m² .

1 50

188 189 187 180



Woman: *121 | Size S*

Global Recycled Standard

0397 Buru | S - 2XL

Legging deportivo para mujer tobillero de cintura ancha. Bolsillo trasero en cinturilla con banda reflectante. Pieza en cruce interno del tiro. Costura overlock a tono en cintura. Logo Roly reflectante en lateral de cintura.
Print code: O

88% poliéster reciclado y 12 elastano, 250 g/m²

1 50

121 98 239



DUO

6695 Icaria woman | S - 2XL

Malla deportiva de mujer a media pierna transpirable.
Cinturilla elástica y cordón interior cruzado para facilitar el ajuste. Detalles reflectantes. Bolsillo exterior trasero con cremallera. Tejido adaptable al cuerpo.
Print code: N, O

88% poliéster interlock / 12% elastano, 220 g/m².

1 50

02

Woman: *02 | Size S*

// RUN_FAST,
RUN_COMFORTABLE_

ICARIA_



[88%] POLYESTER INTERLOCK // [12%] ELASTANE

BRISTOL & ADELAIDA

Man: *02 | Size L*
Woman: *02 | Size S*



WINTER_ LEGGINS





DUO

0459 Adelaida | S - 2XL

Malla larga deportiva transpirable para mujer. Cinturilla elástica y cordón interior cruzado para facilitar el ajuste. Detalles reflectantes. Bolsillo interior delantero. Tejido adaptable al cuerpo.
Print code: F, N, O

88% poliéster interlock / 12% elastano, 280 g/m².

1 50

02

DUO

0406 Bristol | S - 2XL

Malla larga deportiva transpirable. Cinturilla elástica y cordón interior cruzado para facilitar el ajuste. Detalles reflectantes. Bolsillo exterior trasero con cremallera. Tejido adaptable al cuerpo.
Print code: N(8), O

88% poliéster interlock / 12% elastano, 280 g/m².

1 50

02



Man 1: *55 | Size L*
Man 2: *58 | Size L*
Kids: *192 pg*



0461 Cerler | S - 2XL

Pantalón largo de corte pitillo con puño en el bajo.
Cinturilla elástica ajustable mediante cordones exteriores. Dos bolsillos laterales y un bolsillo extra largo en lado derecho con cremallera invertida. Cortes transversales a mitad de la pierna.
Print code: N(8), O

60% algodón / 40% poliéster, felpa no perchada, 280 g/m². Color gris vigoré 58: 85% algodón / 15% viscosa.

1 30

new 55 | 58 | new 02 | 247 | 243

1173 New astun | S - 2XL | 3/4 - 11/12

Pantalón largo de corte recto con dos bolsillos laterales.
Cinturilla elástica con cordón ajustable.
Print code: N(8), O, P

50% algodón / 50% poliéster, felpa perchada, 280 g/m². Color gris vigoré 58: 55% algodón / 40% poliéster / 5% viscosa.

1 30

58 K | 55 K | 02 K





DUO

1175 Adelpho woman | S - 2XL

Pantalón largo de corte pitillo con puño en el bajo. Cinturilla ancha ajustable mediante cordón, costuras reforzadas y bolsillos laterales con cremalleras.
Print code: N(8), O, P

60% algodón / 40% poliéster, felpa no perchada, 280 g/m².
Color gris vigoré 58: 85% algodón/ 15% viscosa.

1 30

58 55 02

DUO

1174 Adelpho | S - 3XL | 1/2 - 11/12

Pantalón largo de corte pitillo con puño en el bajo. Cinturilla ancha ajustable mediante cordón, costuras reforzadas, bolsillos laterales con cremallera y bolsillo trasero con vista pespunteada.
Print code: N(8), O, P

60% algodón / 40% poliéster, felpa no perchada, 280 g/m².
Color gris vigoré 58: 85% algodón / 15% viscosa.

1 30

58 K 55 K 02 K

Man: *02 | Size L*
Woman: *58 | Size S*
Kids: *192 pg*



Man: *02 | Size L*
Kids: *193 pg*



0460 Argos | S - 2XL | 4 - 16

Pantalón largo corte pitillo. Cinturilla elástica y cordones interiores ajustables. Bolsillos laterales. Bajos con puño y cremallera.
Print code: N(8), O

100% poliéster interlock, 220 g/m².

1 30

55 02

ARGOS_

Man: *55 | Size L*
Kids: *193 pg*

8419 Coria | S - 2XL | 1/2 - 11/12

Pantalón largo de hombre de algodón punto liso. Cinturilla elástica con cordón ajustable. Bolsillos laterales. Doble pespunte en los bajos.
Print code: N(8), O, P

100% Algodón, 225 g/m²
Color gris vigoré 58: 85% algodón y 15% viscosa

1 50

58 55 02



CORIA



Man1 : *46 | Size L*
Man2 : *21946 | Size L*

9109 Patrol | 36 - 60

Pantalón largo unisex en tejido técnico.
· Cintura ajustable elástica en la parte trasera.
· Trabillas para cinturón.
· Dos bolsillos laterales de corte clásico.
· Dos bolsillos laterales en las costuras con cremalleras invisibles.
· Un bolsillo trasero con cierre automático.
· Pinzas en las rodillas.
· Doble costura en el interior de la pierna, entrepierna, bajo y canesú trasero.
· Bajos con ajustador de PVC y cordón elástico.
Print code: N(8), O, P

90% poliéster / 10% elastano, 235 g/m².

1 25

55 46 02

9110 Bonati | XS - 2XL

Pantalón Unisex de Trekking combinado en tres tejidos. Cintura elástica en los laterales. Trabillas para cinturón. Dos bolsillos laterales con cremalleras invertidas. Bolsillo trasero derecho con cremalleras invertidas. Tejido strech en piezas frontales y trasero que permiten una gran libertad de movimiento.
Print code: N(8), O, P

Tejido principal: 100% poliamida, 130 g/m².
Segundo tejido: 88% poliamida / 12% elastano, 225 g/m².

1 25

21946 31146 5505 1546 0246



TREKKING





TRACK__SUITS

[25] SPORT_COLLECTION_



6402 Evans

S - 2XL
225 g/m²
7 Colours

Pg. 302



6410 Creta

S - 2XL
210 g/m²
5 Colours

Pg. 304



1115 Epiro | 0521 Neapolis

S - 2XL | S - 2XL
200 g/m² | 200 g/m²
7 | 2 Colours

Pg. 306



0338 Esparta

S - 2XL
210 g/m²
6 Colours

Pg. 307

[NEW]



0340 Leros | 0341 Rodas

S - 3XL | S - 3XL
240 g/m² | 240 g/m²
6 | 1 Colours

Pg. 305



1119 Manaslu | 1181 Iria

XS - 3XL | XS - 3XL
260 g/m² | 260 g/m²
3 | 3 Colours

Pg. 308

TRACK_SUITS_

QUICK_FINDER_

6402 Evans | S - 2XL | 4 - 16

Chándal en tejido ligero y elástico. Chaqueta con pecho a contraste de color y vivo. Cuello alto con cubrecosturas a contraste. Cremallera central. Bolsillos laterales. Puños y cintura en canalé 2x2. Pantalón con cintura elástica y cordón de ajuste. Pieza lateral a contraste con vivo. Bajo con cremallera.

Print code: F(6), N(8), O1, P, R

100% poliéster interlock, 225 g/m².

1 15

5501 5503 5505 55226 0260 02225 02231

[100%] POLYESTER_INTERLOCK_



EVANS_







Man: *02225 | Size L*
Kids: *199 pg*



Man: *6002 | Size L*
Kids: *199 pg*



6410 Creta | S - 2XL | 4 - 16

Chándal con banda lateral a contraste. La estructura del tejido proporciona elasticidad para mayor comodidad.
· Chaqueta con cuello alto y cubrecosturas interior. Cuello, puños y bajo con canalé 1x1. Cremallera central inyectada a tono con tirador deportivo. Bolsillos laterales de chaqueta con cremalleras.
· Pantalón con cintura elástica y cordón ajustable. Dos bolsillos laterales y un bolsillo trasero con cremallera. Bajo con puños elásticos en canalé 1x1.
Print code: F(6)

100% poliéster, tejido acetato liso, 210 g/m².

1 15

55 K 02 K 6002 K 0555 K 22602 K

Man: *22555 | Size L*
Kids: *196 pg*

0340 Leros | S - 3XL | 4 - 16

Chaqueta deportiva con cierre frontal de cremallera. Bolsillos laterales con cremallera. Cuello, puños y bajo con Rib 1x1. Pieza principal asimetrica en el pecho izquierdo especial para bordados. Combinable con pantalón RODAS.
Print code: F(6), N(8), O, R

100% Poliester, interlock perchado, 240 g/m²

1 30

22655 0955 6055 0555 1055 22555

0341 Rodas | S - 3XL | 4 - 16

Pantalón largo de deporte con cinturilla elástica y cordón ajustable. Bolsillos laterales con cremallera. Bandas a contraste Blanco. Bajos con puño rib 1x1. Combinable con chaqueta LEROS.
Print code: F(6), N(8), O, R

100% Poliester, interlock perchado, 240 g/m²

1 30

55

[NEW]

[NEW]

LEROS & RODAS_

Man: *03 - 55 | Size L*
Kids: *195 pg*

1115 Epiro | S - 2XL | 4 - 16

Sudadera de manga ranglán y media cremallera. Tejido con interior perchado para proporcionar calidez. Parte posterior del cuello y puños en canalé 1x1. Combinable con pantalón NEAPOLIS.
Print code: F2(6), N(8), O2(6), P, R

100% poliéster, 200 g/m².

1 25

03 60 05 55 226 02 222

0521 Neapolis | S - 2XL | 4 - 16

Pantalón largo corte pitillo. Cinturilla elástica y cordones ajustables. Bolsillos laterales. Cortes transversales a mitad de la pierna y bajos con cremalleras. Combinable con sudadera EPIRO.
Print code: N(8), O

100% poliéster, 200 g/m².

1 30

55 02



EPIRO & NEAPOLIS

Man: *0155 | Size L*
Kids: *198 pg*



0338 Esparta | S - 2XL | 4 - 16

Chándal bicolor de acetato con interior aterciopelado. Chaqueta con bandas laterales, cuello, puños, bajo y bolsillos a contraste. Puños y cintura en canalé 1x1. Cremallera central con cubrebarbilla. Pantalón recto con cremalleras en el bajo. Cinturilla elástica y bolsillos laterales.
Print code: F(6), N(8), O, P, R

100% poliéster, tejido acetato liso, 210 g/m².

1 15

0155 3155 6055 0555 1055 22555

ESPARTA



1119 Manaslu | XS - 3XL

Sudadera con capucha unisex en tejido ligero. Bolsillos laterales. Puños y cintura trasera en tejido principal.
Print code: F3 (6), N(8), O3, P

50% modal / 43% poliéster / 7% elastano, 260 g/m².

1 20

58 255 243

1181 Iria | XS - 3XL

Sudadera con capucha unisex en tejido ligero. Bolsillos laterales. Puños y cintura trasera en tejido principal.
Print code: F3 (6), N(8), O3, P

50% modal / 43% poliéster / 7% elastano, 260 g/m².

1 20

58 255 243




Man: 243 | Size L
Woman: 58 | Size S
IRIA &
MANASLU_




WINTER__SPORT
[25] SPORT_COLLECTION_



0365 Prime

3XS/2XS - XL/2XL
200 g/m²
9 Colours

Pg. 314



0458 Better

XS/S - XL/2XL
240 g/m²
1 Colours

Pg. 314



0415 Montecarlo L/S

S - 2XL
150 g/m²
6 Colours

Pg. 315

[NEW]

0432 Estoril L/S

S - 2XL
140 g/m²
9 Colours

Pg. 315

[NEW]

1031 Estambul

S - 3XL
200 g/m²
7 Colours

Pg. 316

[NEW]

1033 Estambul Woman

S - 2XL
200 g/m²
6 Colours

Pg. 316

1122 Arlas

S - 2XL
200 g/m²
3 Colours

Pg. 318

5088 Angelo

XS - 2XL
60 g/m²
5 Colours

Pg. 320



5050 Glasgow

S - 2XL
70 g/m²
6 Colours

Pg. 322



5051 Glasgow Woman

S - 2XL
70 g/m²
6 Colours

Pg. 322

5075 Tallin

S - 3XL
708 g/m²
7 Colours

Pg. 324

5080 Nepal

S - 3XL
708 g/m²
2 Colours

Pg. 325



5097 Norway Sport

S - 2XL
290 g/m²
3 Colours

Pg. 325

WINTER_SPORT_

QUICK_FINDER_

Man: *235 - 02 | Size L*
Kids: *194 pg*

0365 Prime | 3XS-2XL | 4 - 10

Camiseta térmica sin costuras. Transpirable y fácil secado. Diseño anatómico extraconfortable. Cuello redondo a la caja.

92% poliamida / 8% elastano, 200 g/m².

1 50

01 K | 03 K | 60 K | 05 K | 55 K | 226 K | 235 K | 02 K | 221 K

0458 Better | XS-2XL | 4/6 - 12/14

Malla térmica transpirable. Tejido suave y confortable, proporcionando máximo confort. Tejido técnico elástico de fácil lavado. Cinturilla y bajos de elástico reforzado.
Print code: N(8), O

92% poliamida / 8% elastano, 240 g/m².

1 50

02 K



PRIME & BETTER



Man 1: *60 | Size L*
Man 2: *55 | Size L*
Kids: *180 pg*

[NEW]

MONTECARLO & ESTORIL_

0415 Montecarlo l/s | S - 2XL | 4 - 16

Camiseta técnica de manga larga ranglán. Tejido transpirable de fácil lavado y secado. Remallada al tono en mangas. Cubrecosturas en cuello. Certificado UV801.
Print code: F(6), N(8), O1, R

100% poliéster piqué, 150 g/m²

5 | 50

01 | 60 | 05 | 02 | 221 | 223

0432 Estoril l/s | XS - 3XL | 4 - 16

Camiseta técnica de manga larga unisex. Cuello con cubrecosturas a tono. Bajo espalda ligeramente mas largo que el delantero. Costuras laterales desplazadas hacia delante.
Print code: F(6), N(8), O1, P, R

100% poliéster reciclado, waffle interlock, 125 g/m²

5 | 50

01 | 316 | 47 | 60 | 05 | 55 | 275 | 02

1031 Estambul | S - 3XL

Sudadera técnica de manga larga rangán. Cuello con media cremallera invertida con detalle reflectante. Cubrecosturas de refuerzo. Puños con apertura para el pulgar. Detalles reflectante en espalda. Bajo espalda ligeramente mas largo que el delantero. Tejido interior calido perchado.
Print code: F(6), N(8), O, P

88% Poliéster reciclado / 12% Elastano, 200 g/m²

1 30

316 643 05 55 170 275 02

1033 Estambul woman | S - 2XL

Sudadera técnica entallada de manga larga rangán para mujer. Cuello con media cremallera invertida y banda reflectante. Cubrecosturas de refuerzo. Puños con apertura para el pulgar. Detalles reflectante en espalda. Bajo espalda ligeramente mas largo que el delantero. Tejido interior calido perchado.
Print code: F(6), N(8), O, P

88% Poliéster reciclado / 12% Elastano, 200 g/m²

1 30

316 643 55 170 275 02

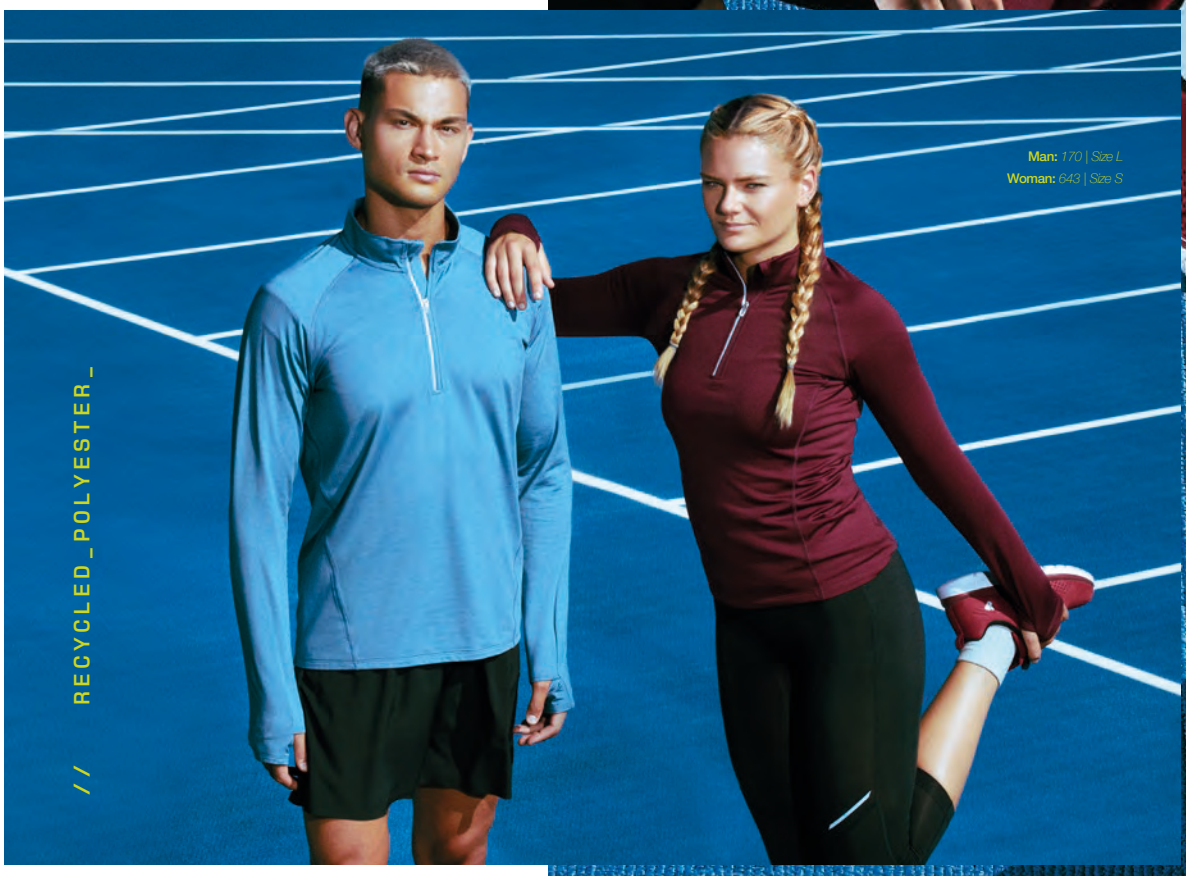

Man: *170 | Size L*
Woman: *643 | Size S*

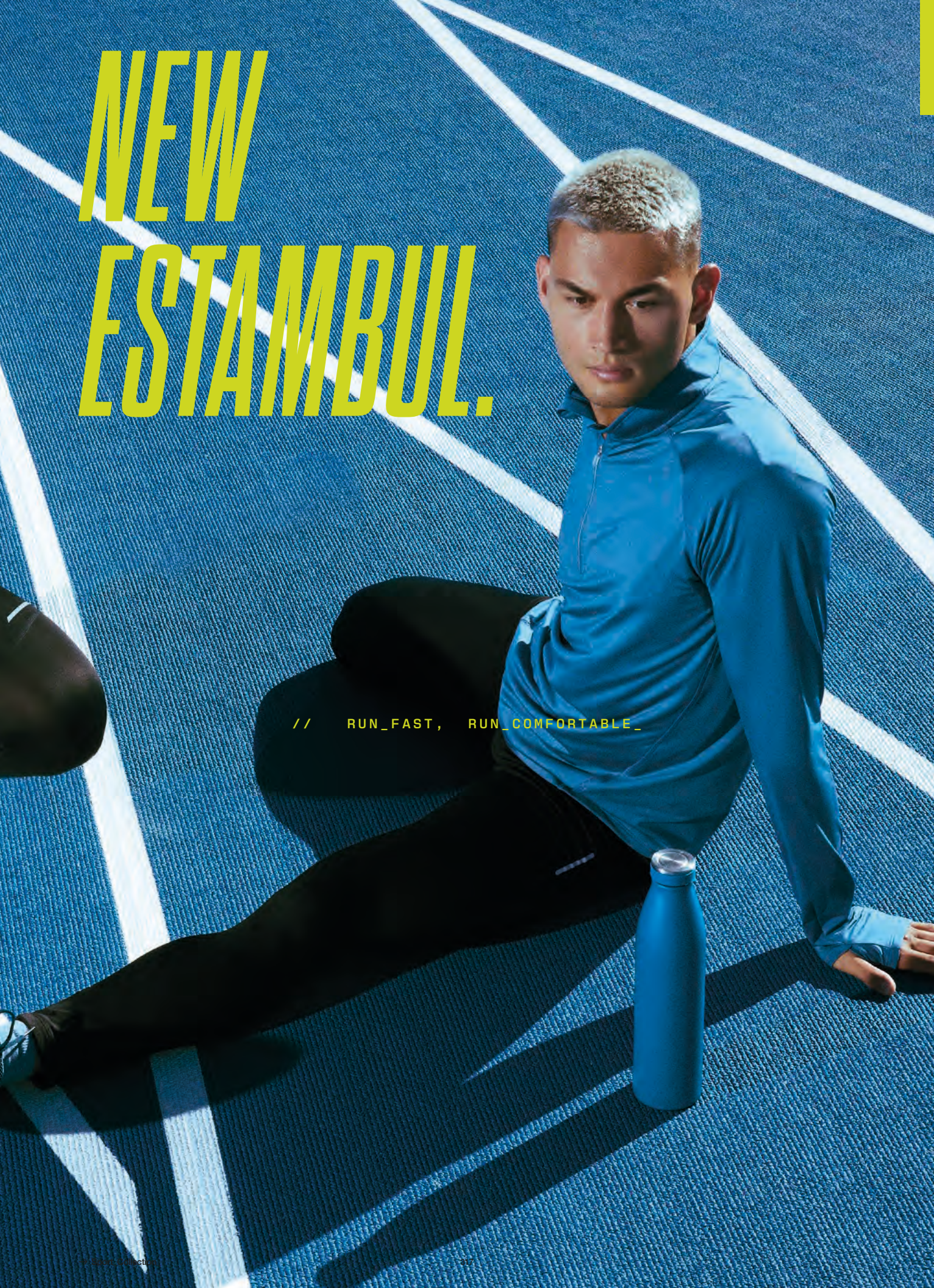
NEW
ESTAMBUL.
// RUN_FAST, RUN_COMFORTABLE_

1122 Arlas | S - 2XL

Sudadera técnica de manga larga ranglán para mujer. Interior perchado. Cubrecosturas reforzado en cuello. Media cremallera invertida a tono. Ojales en los puños para el pulgar. Costuras overlock en manga ranglán y paneles laterales. Logo Roly reflectante en panel lateral izquierdo.
Print code: N2(8), N3(8), N4(8), O2

94% poliéster reciclado y 6% elastano, 200 g/m²

1 20

121 98 239





ARLAS





5088 Angelo | XS - 2XL | 4 - 14

Cortavientos con capucha Unisex. Cremallera central a contraste con protector de barbilla y tirador. Bolsillos laterales con cremalleras a contraste y ribete reflectante. Bolsillo en la espalda para guardar prenda con cierre de velcro. Capucha, puños y bajo con ribete elástico en contraste. Interior de capucha con forro rejilla y cubrecosturas.
Print code: F(1)

100% poliéster, 60 g/m².

1 50

60 05 55 02 221

Man: *55 | Size L*
Woman: *221 | Size S*
Kids: *202 pg*

ANGELO_






GLASGOW
// LIGHT_TECHNICAL_FABRIC_

DUO

5050 Glasgow | S - 2XL

Cortavientos ligero y transpirable. Cuello con interior forrado y cubre costuras. Cremallera central invertida con detalle reflectante, protector de barbilla y tirador. Tejido transpirable en sisas. Bolsillos laterales con cremalleras invertidas. Bolsillo interior para guardar la prenda. Puños y bajo con ribete elástico. Detalles reflectantes en la espalda.
Print code: F(1)

100% poliéster cuadrillé, 70 g/m².

1 50

64 05 45 02 221 234

DUO

5051 Glasgow woman | S - 2XL

Cortavientos de manga ranglán entallado, ligero y transpirable. Cuello con interior forrado y cubre costuras. Cremallera central invertida con detalle reflectante, protector de barbilla y tirador. Tejido transpirable en sisas. Bolsillos laterales con cremalleras invertidas. Bolsillo interior para guardar la prenda. Puños y bajo con ribete elástico. Detalles reflectantes en la espalda. Bajo con espalda más larga.
Print code: F(1)

100% poliéster cuadrillé, 70 g/m².

1 50

64 05 45 02 221 234



Man: *64 | Size L*
Woman: *221 | Size S*



Man: *23102 | Size L*
Kids: *201 pg*

5075 Tallin | S - 3XL | 4 - 16

Chaqueta acolchada combinada con capucha fija.
Cremallera frontal cubierta con una tapeta. Protector de barbilla. Dos bolsillos laterales con cremallera. Puños elásticos. Acceso interno para reprocesos en espalda y pecho izquierdo.
Print code: P

Tejido Exterior: 100% Poliéster
Guata: 100% Poliéster
Forro: 100% Poliéster
708 g/m²

1 10

22655 17202 0355 6002 0555 22502 23102

TALLIN_

Man 1: *0260 | Size L*
Man 2: *55 | Size L*
Kids: *200 pg*





NORWAY & NEPAL_

5097 Norway sport | S - 2XL | 6 - 14

Parka acolchada con capucha y relleno tacto pluma. Resistente al agua. Cremalleras, tiradores y ribete elástico a contraste. Protector de barbilla. Dos bolsillos laterales con cremalleras invertidas. Forro interior a contraste. Prenda ligera y plegable. Espalda ligeramente más larga que el delantero.
Print code: P

Exterior: 100% poliéster, 300T.
Forro: 100% poliéster.
Guata: 100% poliéster, efecto pluma.
290 g/m².

1 10

0555 (K) 55222 (K) 0260 (K)

5080 Nepal | S - 3XL | 4 - 16

Parka acolchada. Capucha fija con visera. Cremallera frontal a tono con doble tirador y protector de barbilla. Puños elásticos. Dos bolsillos laterales con cremallera. Acceso interior para marcaje.
Print code: P

Tejido exterior: 100% poliéster, tafetán
Guata: 100% poliéster
Forro: 100% poliéster, tafetán
708 g/m²

1 10

new 219 55 (K) new 38 new 46 02 (K)




SPORT_SETS



0346 Boca

S - 2XL
140 g/m²
8 Colours

Pg. 330



0525 Juve

S - 2XL
140 g/m²
9 Colours

Pg. 333



0457 United

S - 2XL
140 g/m²
7 Colours

Pg. 334



0452 Racing

S - 2XL
140 g/m²
6 Colours

Pg. 337



0413 Porto

M - 2XL
160 g/m²
5 Colours

Pg. 338



0551 Arsenal

M - 2XL
250 g/m²
1 Colour

Pg. 338



0552 Bayern

M - 2XL
250 g/m²
1 Colour

Pg. 338



0417 Roma

M - XL
90 g/m²
10 Colours

Pg. 339



0491 Soccer

35/40 - 41/46
140 g/m²
8 Colours

Pg. 339

QUICK__FINDER__

SPORT_SETS_





0346 Boca | S - 2XL | 4 - 16

Conjunto deportivo unisex de 2 piezas transpirable. Combinación de 3 tejidos, ofreciendo un rendimiento versátil. Tejido principal suave y confortable, tejido microperforado en manga para mayor transpiración y tejido CONTROL DRY paneles laterales. Cuello Mao con broche de presión. Pantalón corto con vivos a contraste y parte interior de la pierna en tejido CONTROL DRY. Cinturilla ajustable y cordones.
Print code: F(6), N(8), O, R

Tejido principal: 100% poliéster interlock.
Paneles: 100% poliéster microperforado y 100% poliéster waffle interlock,
140 g/m².

1 20

0160 0105 0102 0305 6055 4002 22255 22102

Man: *4002 | Size L*
Woman: *0102 | Size S*
Kids: *182 pg*



[100%] POLYESTER_INTERLOCK_

BOCA_

[100%] POLYESTER_



Man: *22602 | Size L*
Kids: *184 pg*

JUVE_

0525 Juve | S - 2XL | 4 - 16

Conjunto deportivo de 3 piezas, dos camisetas con semi manga ranglán y un pantalón corto. Camiseta manga sublimada y cuello redondo con tricot en la parte posterior. Pantalón con cinturilla elástica, cordón interior, vivo lateral a contraste y apertura lateral en el bajo.
Print code: F(6), N(8), O1, R

100% poliéster, 140 g/m².

1 20







// BREATHABLE_FABRIC_

0457 United | S - 2XL | 4 - 16

Conjunto deportivo unisex de 2 piezas transpirable. Camiseta manga corta con cuello pico bicolor. Cubrecosturas reforzado en el interior con vivo en el hombro a contraste. Pantalón corto a contraste de la camiseta con cintura elástica, cordón ajustable en su interior.
Print code: F(6), N(8), O1, R

100% poliéster, 140 g/m².

1 20

0102 0355 3102 6055 0501 1010 22255



Man: *1010 | Size L*
Woman: *1010 | Size S*
Kids: *183 pg*


RACING



0452 Racing | S - 2XL | 4 - 16

Conjunto deportivo unisex de 3 piezas transpirable. Dos camisetas de manga corta con detalles bicolor. Pantalón corto a contraste de la camiseta con cintura elástica, Cordón ajustable en su interior.
Print code: F(6), N(8), O1, R

100% poliéster, 140 g/m².

1 20



// UNISEX_SPORTS_SET_



Man: *4055 | Size L*
Kids: *192 pg*

Man: *6002 | Size L*
Kids: *192 pg*



0413 Porto | M - 2XL | 8 - 16

Camiseta de portero de manga larga ranglán. Tejido transpirable. Paneles laterales, interior de mangas y detalle en el cuello a contraste. Coderas acolchadas.
Print code: F(6), N(8), O1

100% poliéster, 160 g/m².

1 25

0302 6002 0502 22602 02221

0551 Arsenal | M - 2XL | 8 - 16

Pantalón corto de portero transpirable. Inserciones laterales acolchadas con cinturilla elástica con cordón interior ajustable.
Print code: F(6), N(8), O

100% poliéster, 250 g/m².

1 25

02



0552 Bayern | M - 2XL | 8 - 16

Pantalón largo de portero transpirable. Inserciones laterales acolchadas con cinturilla elástica con cordón interior ajustable. Bajo con puño.
Print code: N(8), O

100% poliéster, 250 g/m².

1 25

02





Man: *176 | Size L*
Kids: *192 pg*

ROMA_

UNISEX

0417 Roma | M - XL | 8 - 16

Peto deportivo transpirable unisex. Vivo en el mismo tejido en sisas y cuello. Doble pespunte en el bajo.
Print code: N(8), O1

100% poliéster mesh, 90 g/m²

1 50

01 60 63 05 221 223 234 228 176 222

SOCCER_



0491 Soccer | (31/34) - (35/40) - (41/46)

Calcetas de equipación elásticas y transpirables. Refuerzo en puntera y talón. Canalé con elasticidad progresiva adaptándose a diferentes medidas.
Print code: R

Caña: 100% poliéster.
Pie: 80% poliéster / 17% algodón / 3% elastano.

10 100

01 03 31 60 05 55 226 02

Acce
_ssories

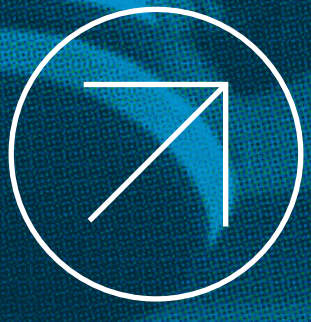



340/353

Man: *02| Size L*
Kids: *192 pg*

6708 Balos | S - 2XL

Bañador con detalles a contraste y dos bolsillos laterales. Cinturilla elástica con cordones decorativos ajustables y ojales metálicos a contraste. Laterales con vivo a contraste. Bolsillo trasero con ojal de desagüe. Slip interior.
Print code: F(6), N(8), O1, P, R

100% poliéster, 100 g/m².

1 50

311 60 05 55 235 02



Balos

Man: *223| Size L*
Kids: *204 pg*

6716 Aqua | S - 2XL | 4 - 16

Bañador con dos bolsillos laterales. Cinturilla elástica con cordón ajustable. Bolsillo trasero con ojal y tapeta. Apertura lateral. Slip interior.

Print code: F(6), N(8), O1, P, R

100% poliéster, 100 g/m².

1 50

60 12 55 226 02 221 K 223 K 228 K



// Aqua

// Panel & Eris





7008 Panel

Gorra de 6 paneles con sándwich a contraste. 6 orificios de ventilación y cierre de velcro ajustable. Etiqueta removible.
Print code: P, O1, N, P, N(8)

100% algodón, 260 g/m².

50 200

01 03 31 60 40 71 05 12 55 114 56 02 232

7019 Eris

Gorra de 5 paneles con sándwich a contraste y cuatro orificios de ventilación bordados. Cierre de velcro ajustable y etiqueta removible.
Print code: F(1), N(8), O1, P

100% algodón, 170 g/m².

25 200

01 31 60 05 12 55 226 02





7041 Uranus

Gorra de 5 paneles. Cierre ajustable de velcro y orificios de ventilación bordados. Etiqueta removible.
Print code: F(1), O1, P, N(8)

100% algodón, 170 g/m².

25 300

01 06 03 31 60 05 55 242 226 114 107 02

7000 Basica

Gorra de 5 paneles con orificios de ventilación bordados y cierre de velcro ajustable.
Print code: F(1), O1, P, R, N(8)

80% poliéster / 20% algodón, 165 g/m²

25 300

01 03 60 05 55 226 02



7012 Terra

Gorra de estilo casual de 6 paneles. Interior de la visera en acabado a contraste. Ojales y cierre ajustable metálicos. Etiqueta removible.
Print code: P, O1, N(8)

100% algodón, 260 g/m².

25 200

07 67 86 15 46 02



7020 Mercury

Gorra técnica de 3 paneles. Tejido ligero y transpirable con cierre de velcro ajustable. Etiqueta removible
Print code: F(1), O1, P, R, N(8)

90% poliéster /10% elastano, 140 g/m².

25 200

01 05 02 221 234

Isbud



1282 Isbud

Gorra de tejido vaquero reciclado de 6 paneles. Ojales de ventilación.
Print code: N(8), P, F(1), N(8), O, P

Vaquero, 280 g/m²

25 100

143



1470 Fred

Gorra 100% algodón de 5 paneles con cierre de hebilla ajustable y orificios de ventilación.
Print code: N(8), F(1), N8, O1, P

Algodón, 290 g/m²

25 200

01 60 05 43 226 02



7024 Tarvos

Gorra de 5 paneles 100% algodón orgánico. Cierre de velcro ajustable y orificios de ventilación. Etiqueta removible.
Print code: F(1), P, N(8), O1

Algodón orgánico, 200 g/m²

25 200

29



7009 Fides

Gorra de 5 paneles 100% algodón reciclado. Cierre de velcro ajustable y orificios de ventilación. Etiqueta removible.
Print code: F(1), P, N(8), O1

Algodón reciclado, 180 g/m²

25 200

01 05 226 02



7026 Karin

Gorra deportiva ventilada de 6 paneles 100% microfibra. Cierre de hebilla ajustable y orificios de ventilación. Etiqueta removible.
Print code: P, O1, N(8)

Microfibra RPET, 170 g/m²

25 200

01 60 05 55 02

Caps



7030 Freya

Gorra de 5 paneles 100% algodón. Cierre ajustable de velcro y orificios de ventilación. Etiqueta removible.
Print code: F(1), N(8), O1, P

Algodón, 170 g/m²

50 500

01 03 31 60 48 71 242

05 55 226 02 0160 0105 0102



1283 Barny

Gorra de políester de 5 paneles con panel frontal acolchado en color blanco. Parte trasera con rejilla y cierre ajustable.
Print code: F(1), N(8), O1, P

Poliéster, 140 g/m²

25 200

03 60 05 226 02



7048 Wizer

Visera deportiva de poliéster. Con cierre de velcro y laterales acolchados.
Print code: F(1), N(8), O1, P, R

Poliéster.

25 250

01 31 60 05 02

Hats







9009 Planet

Gorro de punto con doble vuelta, especial para bordado. Etiqueta removible.
Print code: N(8), O1, P

100% acrílico. Peso: 40 g/m².

10 200

01 60 05 55 02

6997 Bulnes

Gorro de punto fabricado acrílico de doble capa.
Banda frontal a juego ideal para marcaje.
Print code: O1, N(8)

Poliéster

1/10 200

06 60 40 05 55 107 58 02

1631 Rosmal

Gorro de doble capa realizado en poliéster reciclado RPET.
Print code: O1, N(8), P

Poliéster reciclado RPET

10 200

06 55 47 02



2009 Nukka

Braga gorro en acabado polar con ajustador elástico.
Print code: G(1), N(8), O1, P, R1

100% poliéster, polar 210 g/m².

10 100

01 60 05 55 226 56 46 02



9004 Nanuk

Braga para cuello multifunción de diseño tubular y corte recto.
Print code: N(8), O1, R2

100% poliéster, tacto algodón, 130 g/m².

25 500

01 03 31 60 78 05 55 226 02



7145 Teros | 30 x 40 x 12 cm. - 14 L.

Mochila clásica de poliéster 300D con acabado jaspeado. Bolsillo frontal con salida para cables. Espalda y tirantes acolchados. Detalles en negro. Etiqueta removible.
Print code: F(1), N1(8), O2, P

100% poliéster 300D, 400 g/m².

1 20



256 252 246 248 135 243



7146 Chucao | 28 x 43 x 13 cm. - 15 L.

Mochila para portátil de poliéster en acabado jaspeado. Tirantes, espalda y asas acolchadas. Doble compartimento frontal y bolsillos laterales. Etiqueta removible.
Print code: G(1), N1(8), O2, P

100% poliéster, 400 g/m².

1 15



243 255 58



7124 Marabu | 30 x 40 x 18 cm. - 20 L.

Mochila clásica con compartimentos de gran capacidad, realizada en poliéster 900D. Espalda y tirantes acolchados. Etiqueta removible.
Print code: F(1), N1(8), O2, P

100% poliéster,900D, 550 g/m².

1 20



03 31 60 78 12 05



55 15 226 02



1534 Margot | 20 x 51 x 33 cm. - 30 L.

Mochila de viaje realizada en poliéster reciclado RPET. Espalda y asas acolchadas. 2 Bolsillos exteriores frontales. 3 amplios compartimentos principales. Compartimento principal con diversos bolsillos y compartimento alcolchado de 17,3". Compartimento con salida USB para conectar un Power Bank (no incluido). Incluye cable micro USB. Compartimento transpirable para zapatillas. Bolsillo antirrobo en la parte trasera. Cinta para trolley. Capacidad de 30L. **Print code:** J(1), O2, N1(8)

Poliéster reciclado RPET

1 10



58 02



7138 Dodo | 44 x 30 x 13 cm. - 24 L.

Mochila multifunción. Gran compartimento principal de apertura extensible con cremallera y ajustadores. Bolsillos laterales. Espalda y asas acolchadas.
Print code: F(1), N1(8), O2, P

100% poliéster, tejido oxford, 900D,220 g/m².

1 20



60 55 15 231



1254 Dronte | 26,5 x 52,5 x 16 cm. - 20 L.

Mochila realizada en poliéster reciclado RPET y repelente al agua. Gran compartimento principal de apertura extensible. Bolsillo exterior de cremallera y dos bolsillos laterales. Espaldas y asas de hombros acolchadas.
Print code: F(1), O2, N1(8)

Poliéster reciclado RPET

1 30



60 05 55 107 02



1526 Fenati | 29 x 46 x 15 cm. - 21 L.

Mochila multifunción realizada en PU Leather. Gran compartimento principal de apertura extensible y cierre de seguridad. Bolsillo acolchado interior de 18". Bolsillo exterior frontal con cierre de cremallera impermeable y dos bolsillos laterales. Cinta para trolley.
Print code: O2, N1(8)

PU Leather

1 15



02



7115 Falco | 46 x 32 x 20 cm. - 30 L.

Mochila deportiva bicolor con bolsillo zapatillero acolchado. Bolsillo principal con doble tirador y bolsillo frontal exterior.
Print code: O2, N1(8)

100% poliéster 900D, 420 g/m².

1 10



60 05 55 02



7121 Canary | 42 x 48 x 26 cm. - 53 L.

Bolsa deportiva con doble asa y asa larga ajustable para colgar. Bolsillo principal con doble tirador. Bolsillo zapatillero con compartimento extraíble. Anti-humedad. Base con tacos. Fácil limpieza.
Print code: O2, N1(8), P

100% poliéster 600D, 330 g/m².

1 10



60 05 55 02



7120 Columba | 42 x 32 x 28 cm. - 38 L.

Mochila deportiva con bolsillo zapatillero frontal. Compartimento frontal con doble tirador y bolsillo frontal exterior.
Print code: N1(8), O2, P

100% poliéster 900D, 420 g/m².

1 10



60 05 55 02



→ New

7116 Grajo | ONE SIZE

Mochila deportiva con cajón zapatillero rígido. Compartimento principal con cremallera y doble tirador. Bolsillo interior en tejido de forro con cremallera. Espalda y asas acolchadas. Tarjetero de plastico para información.
Print code: N(8), O, P

100% Poliester, 900D, 420 g/m²

1 10



60 05 55 02



7183 Otawa | 32 x 47 x 20 cm. - 30 L.

Mochila deportiva realizada en Nylon 210D Ripstop de alta resistencia. Capacidad 30L. Doble compartimento principal con cierre de cremallera y bolsillos interiores. Compartimento de cuerda elástica frontal y bolsillos laterales de rejilla. Espalda y tiras acolchadas. Incluye cinta ajustable lateral.
Print code: G(1), O2, N1(8)

Nylon 210D

1 20



60 05 226 02



1521 Malony | 16 x 50 x 30 cm. - 45 L.

Mochila deportiva realizada en resistente poliéster 600D. Espalda y hombros acolchados. Amplia variedad de bolsillos tanto frontales como inteirores. Zona frontal de velcro. Ajustadores laterales. Bolsillo antirrobo en la parte trasera. Gran capacidad de 45L.
Print code: G(1), O2, N1(8), P

Poliéster 600D

1 10



→ Cotton Bags



7551 Zenith | 37 x 41 cm.

Bolsa de la compra realizada en 100% algodón de 180 g/m², con asas largas de 70 cm.
Print code: F(4), N, O1, P

100% algodón, 180 g/m².

50 150



7167 Greta | 40 x 40 cm.

Bolsa 100% algodón orgánico de 300 g/m² con prácticas asas largas de 70cm.
Print code: F(4), N, O1, P

100% algodón, 300 g/m².

10 100



7168 Kensal | 38 x 42 x 9 cm.

Bolsa 100% algodón orgánico de 280 g/m² con fuelle y prácticas asas largas de 70cm.
Print code: F(4), N, O1, P

100% algodón, 280 g/m².

10 100

7601 Hill | 37 x 41 cm.

Bolsa de la compra realizada en 100% algodón de 140 g/m², con asas largas de 70 cm.
Print code: F(4), N, O1, P

100% algodón, 140 g/m².

20 200

→ Mirlo

1065 Orson | 38 x 42 cm.

Bolsa realizada en tejido vaquero reciclado. Asas largas de 70 cm.
Print code: F(4), N(8), O, P

Tejido vaquero, 320 g/m²

10 80





7137 Mirlo | 34 x 3424 cm.

Mochila de cordones en 100% algodón de 140 g/m².
Cordones de 8 mm.
Print code: F(4), N(8), O, P

Tejido vaquero, 140 g/m²

10 200

1073 Boney | 36 x 42 cm.

Mochila realizada en tejido vaquero reciclado con cuerdas de algodón de 8 mm.
Print code: F(4), N(8), O, P

Tejido vaquero, 320 g/m²

10 80

SPORT_ ACCESSORIES



9001 Crossfitter | ONE SIZE

Cinta deportiva en tejido técnico transpirable. 100% poliéster de 140 g/m².
Print code: F(1), R1, N(8), O1

100% poliéster, 140 g/m².

10 300

01 02 221

7118 Marathon | ONE SIZE

Cinturón deportivo multiusos de tejido elástico impermeable. Cremallera reflectante y salida para cables. 100% poliéster. Etiqueta removible.
Print code: N(8), O

88% poliéster y 12% elastano.

10 200

05221 02221 22102 22302



7119 Cork | 70x120cm

Toalla multi-deporte de microfibra con práctica banda elástica para su fácil plegado. Secado rápido. 90% poliéster y 10% poliamida de 190 g/m². Etiqueta removible.
Print code: H(1), N(8), O1, P, R2

90% poliéster / 10% poliamida, 190 g/m².

10 100

01 78 05 28 46 02



7100 Orly | 38x68cm - 60x145cm

Toalla de playa en diseño bicolor con práctico elástico para su fácil plegado. 80% poliéster y 20% poliamida de 280 g/m².
Print code: H(1), O1, P, R5, F, N(8)

80% poliéster / 20% poliamida, 280 g/m².

10 50

01 60 05 55 226 46



0381 Kalox | 36/39 - 43/46

Calcetín media caña sublimable. Talón y puntera en color negro. Tejido tacto algodón.
Print code: R

94% poliéster y 6% licra

5 250

01



Index_



354/3688





→ Calidad & Compromiso. Certificados

ISO 9001: 2015

El sistema de gestión de calidad ISO 9001 ayuda a supervisar y gestionar continuamente la calidad de la empresa para que pueda identificar áreas de mejora. A nivel internacional, es el sistema de calidad de elección.

ISO 14001: 2015

Plan de manejo ambiental que incluye: objetivos y metas ambientales, políticas y procedimientos para lograr esas metas, responsabilidades definidas, actividades de capacitación del personal, documentación y un sistema para controlar cualquier cambio y avance realizado.

ISO 45001: 2018

Primera norma internacional que aborda la seguridad y salud en el trabajo. Requisitos con orientación para su uso que ofrece un marco claro y único a todas las organizaciones que deseen mejorar su desempeño en materia de SST.

ISO 28000: 2007

Certificación del Sistema de gestión de seguridad en la cadena de suministro, con base en la norma ISO 28000, es la evidencia de que las organizaciones que pertenecen a la cadena de suministro tienen la capacidad para controlar las amenazas y vulnerabilidades que pueden afectar la seguridad.

GOTS

Producto textil orgánico certificado. Este sello no sólo se centra en una producción sostenible, sino que también establece unas normas y directrices a lo largo de la cadena de custodia de la fibra orgánica. Además de unos requisitos sociales y medioambientales.

OCS 100

La etiqueta OCS se basa en la certificación, tanto del origen de las materias primas como del contenido de material orgánico del producto acabado. Así, garantiza la trazabilidad de las materias primas durante todo el proceso de fabricación. Productos con una composición superior al 95% de fibras organicas certificadas.

OCS BLENDED

La etiqueta OCS se basa en la certificación, tanto del origen de las materias primas como del contenido de material orgánico del producto acabado. Así, garantiza la trazabilidad de las materias primas durante todo el proceso de fabricación. Productos con una composición superior al 5% de fibras organicas certificadas.

GRS. Certificado por INTERTEK.

Sello que garantiza que los materiales textiles sean reciclados respetando criterios medioambientales y sociales.

RCS

Esta certificación de Textile Exchange verifica que un producto contiene una mezcla de materiales reciclados y no reciclados, asegurando la trazabilidad de los materiales reciclados a lo largo de la cadena de suministro. Garantiza que un porcentaje del producto está hecho con materiales reciclados contrastados.

OEKO-TEX STANDARD 100

Certificado que garantiza haber contemplado todos los requisitos medioambientales durante el proceso de fabricación y que los tejidos, sus tintes y cualquier elemento integrante de la prenda, no contiene sustancias nocivas o peligrosas.

OEKO-TEX ORGANIC

Certificación que garantiza que los productos textiles están hechos de materiales orgánicos y han sido evaluados para cumplir con estrictos estándares ambientales y de seguridad. Asegura la sostenibilidad en toda la cadena de producción y la ausencia de sustancias nocivas. (nº licencia 2020K0383)

OEKO-TEX RECYCLED

Verifica que los productos textiles contengan un mínimo exigible de materiales reciclados y cumplan con criterios rigurosos de sostenibilidad y seguridad. Asegura la trazabilidad y el uso responsable de recursos reciclados en la producción.

PEFC

Programa que promueve la gestión sostenible de los bosques para conseguir un equilibrio social, económico y medioambiental de los mismos. El papel de este catálogo y de la mayoría del material que imprimimos se obtiene de madera de bosques sostenibles.

REACH

Normativa europea que nace de la necesidad de regular la protección de la salud humana y del medio ambiente frente al riesgo que puede conllevar la fabricación, comercialización y uso de sustancias químicas.

SMETA 4 PILLARS

Auditoría que comprende los estándares de trabajo, salud y seguridad, medioambientales y de ética empresarial.

COCACOLA BY INTERTEK

La auditoría social de Coca-Cola, realizada por Intertek evalua el cumplimiento de la empresa con estandares laborales, derechos humanos y condiciones de trabajo en su cadena de suministro. Asegura prácticas éticas y el bienestar de los empleados en las operaciones globales de la compañia.

AEO

Authorized Economic Operator. Nuestra compañia está certificada como una empresa importadora y exportadora de confianza para las autoridades aduaneras en todo el mundo, lo que facilita el tránsito de la mercancía que comercializamos.

HdC

La verificación de la huella de carbono por una entidad auditora valida las emisiones de gases de efecto invernadero generadas por una empresa o producto. Garantiza la precisión y transparencia en la medición, ayudando a gestionar y reducir el impacto ambiental.

SEDEX

Base de datos segura que agrupa las buenas prácticas de diferentes técnicas y métodos de auditoría ética, normalizando las actividades de las cadenas de suministro responsable, teniendo en cuenta derechos laborales, medioambientales, seguridad y de salud, sin olvidar la ética empresarial.

INTEGRACIÓN SOCIAL

Nos enorgullece promover la inclusión social al integrar activamente a personas de sectores desfavorecidos, cumpliendo con la Ley de Discapacidad y fomentando un entorno laboral diverso y accesible para todos.

VEGAN

Contamos con el Certificado PETA Approved Vegan, es decir que nuestros productos son libres de crueldad animal. Garantizamos que ningún ingrediente o proceso en la fabricación de nuestros productos involucra explotación animal, ni contiene tejidos de origen animal ni incluye pruebas en animales.

→ Iconografía.

→ New

NUEVO PRODUCTO

Este artículo es novedad en este catálogo.

NUEVO COLOR

Este icono indica que el artículo presenta un nuevo color.

NEW SIZE

NUEVA TALLA

Artículo con nueva talla.

CAJAS

Cantidad de unidades del producto que contiene una caja.

PACK

Cantidad de unidades del producto que contiene un pack.

ETIQUETA REMOVIBLE

La etiqueta se puede quitar sin descoser el cubrecosturas.

ETIQUETA ADHESIVA

Etiqueta en vinilo que se puede pegar y despegar fácilmente durante el proceso de estampación.

DUO

DÚO CONCEPT

Este artículo tiene su equivalente para el otro género.

UNISEX

UNISEX

Modelo adecuado tanto para hombre como para mujer.

BOLSILLO OPCIONAL

Incluye bolsillo opcional para añadir a la prenda.

A PRUEBA DE VIENTO

Tratamiento del tejido que impide que el viento traspase la prenda.

RESISTENTE AL AGUA

Tratamiento especial que minimiza el efecto erosivo del agua en el tejido de la prenda.

TEJIDO TÉCNICO TRANSPIRABLE

Tejidos con prestaciones de transpiración y confort.

REPELENTE AL AGUA

Tejido preparado para repeler el agua, evitando que ésta traspase la prenda.

CONTROL DRY

CONTROL DRY

Tejido transpirable que permite un secado rápido.

ALGODÓN ORGÁNICO

Tejido compuesto de algodón 100% orgánico.

ANTIBACTERIAL

Tejido con tratamiento antibacteriano.

TEJIDO STRETCH

Tejido con elastano.

PACK VARIAS PIEZAS

Este artículo se compone de varias piezas.

SUBLIMACIÓN

Este artículo es apto para sublimación.





Index.

ADELAIDA	0459	289
ADELPHO	1174	192, 292
ADELPHO WOMAN	1175	292
AGIA	0398	191, 284
AIDA	6656	179, 251
AKITA	6534	42, 157
ALASKA	1106	129
AMERICA	5072	127, 171
AMERICA WOMAN	5073	127
ANDRE	0350	179, 246
ANDY	0356	274
ANETO	1109	88
ANGELO	5088	203, 320
ANNAPURNA	1104	81
ANTARTIDA	6432	110, 168
ANTARTIDA WOMAN	6433	110
AQUA	6716	204, 343
ARGOS	0460	193, 294
ARLAS	1122	318
ARSENAL	0551	187, 338
ARTIC	6412	101, 169
ARTIC WOMAN	6413	101
ASSEN	0201	239
ATOMIC	6424	15
AUSTIN	6654	177, 240
AUSTIN WOMAN	6649	240
AUSTRAL	6632	57
AVUS	6658	250
BABY	6564	151
BABY L/S	7203	151
BADET	1058	84, 165
BAHRAIN	0407	173, 226
BAHRAIN WOMAN	0408	226
BALI	6597	36
BALOS	6708	342
BARNY	1283	346
BASEL	6666	255
BASICA	7000	344
BATIAN	1071	79
BAYERN	0552	187, 338
BAYLOR	8324	210
BEAGLE	6554	16, 154
BELICE	6532	38
BELLAGIO	1099	102
BENOIT	9125	204
BETIS	0419	270
BETTER	0458	194, 314
BEVERLY	9145	141
BEVERLY WOMAN	9146	141
BILES	8300	208
BOCA	0346	182, 330
BONATI	9110	296
BONEY	1073	351
BOX	1090	281
BRACO	6550	21, 155
BREDA	6698	24, 153
BREDA WOMAN	6699	24
BRENDA	6535	45, 158
BRISTOL	0406	289
BROCK	8415	138
BROCK WOMAN	8416	138
BUGATTI	6399	178, 238
BULL	6560	34
BULNES	6997	347
BURU	0397	285
CALCIO	0484	189, 273
CALIFORNIA	6440	114
CANARY	7121	350
CAPRI	6683	18
CARLA	0317	190, 280
CAROLINA	6517	45
CARPE	5009	69
CARPE CHILD	5008	163
CELTIC	0553	189, 274
CENTAURO PREMIUM	6607	65
CERLER	0461	291
CHUCAO	7146	348
CIES	6643	37
CIRENE	0399	285
CLASICA	1070	77, 164
COLUMBA	7120	350
CORIA	8419	193, 295
CORK	7119	353
CRETA	6410	199, 304
CROSSFITTER	9001	352
DAN	8306	215
DAYTONA	0420	172, 222
DETROIT	6652	176, 237
DODO	7138	349
DOGO PREMIUM	6502	21, 155
DOMINICA	6687	37
DORTMUND	6688	189, 273
DRONTE	1254	349
EPIRO	1115	195, 306
ERIS	7019	344
ESCOCIA	5074	131
ESPARTA	0338	198, 307
ESTAMBUL	1031	316
ESTAMBUL WOMAN	1033	316
ESTORIL	0430	176, 234
ESTORIL L/S	0432	180, 315
ESTORIL WOMAN	0431	234
ESTRELLA L/S	6635	70, 162
ESTRELLA WOMAN L/S	6636	70
EVANS	6402	199, 302
EVEREST	5064	93
EVERTON	6651	277
EXTREME	1217	48, 159
EXTREME WOMAN	1218	48
FALCO	7115	350
FENTAI	1526	349
FIDES	7009	346

FINLAD	5094	119
FINLAD WOMAN	5095	119
FOX	6660	28
FOX WOMAN	6661	28
FRED	1470	345
FREYA	7030	346
FUJI	1105	92
GALES	6700	282
GLASGOW	5050	323
GLASGOW WOMAN	5051	323
GOLDEN	6690	22, 152
GOLDEN WOMAN	6696	22
GRAJO	7116	350
GRETA	7167	351
GUADALUPE	6647	36
HAWAII	6692	43
HILL	7601	351
HILTON	9107	143
HIMALAYA	1095	98, 169
HONEY	7200	150
HONEY L/S	7202	150
HUSKY	6689	30
HUSKY WOMAN	6691	30
ICARIA WOMAN	6695	286
IMOLA	0427	174, 228
IMOLA WOMAN	0428	228
IMPERIUM	6641	64
INDIANAPOLIS	6650	178, 237
IRIA	1181	308
ISBUD	1282	345
ISLAND	5200	130
JADA	6667	250
JAMAICA	6627	16, 154
JANNU	6684	248
JUVE	0525	184, 333
KALOX	0381	205, 353
KARIN	7026	346
KENSAL	7168	351
LANUS	6655	278
LARISA	1170	144
LAZIO	0418	188, 274
LEIRE	0405	191, 284
LEROS	0340	196, 305
LUCIANE	1195	98
MAKALU	5079	117
MALONY	1521	350
MANASLU	1119	308
MARABU	7124	348
MARATHON	7118	352
MARC	8335	213
MARGOT	1534	348
MEGOS	8310	212
MERCURY	7020	345
MINSK	1120	124
MIRLO	7137	351
MONACO	6401	231
MONTBLANC	6421	91, 166
MONTECARLO	0425	175, 224
MONTECARLO L/S	0415	180, 315
MONTECARLO WOMAN	0423	224
MONTMELO	0421	261
MONTREAL	6629	67
MONZHA	0404	181, 262
MONZHA WOMAN	0410	262
MURRAY	0306	269
NANUK	9004	347
NARA	6536	46
NATION	6640	67
NEAPOLIS	0521	195, 306
NEBRASKA	6436	109, 168
NEBRASKA WOMAN	6437	109
NELLY	0322	190, 278
NEPAL	5080	122, 200, 325
NEVADA	1199	102
NEW ASTUN	1173	192, 291
NORTON	6701	283
NORWAY	5090	121, 171
NORWAY SPORT	5097	200, 325
NORWAY WOMAN	5091	121
NUKKA	2009	347
ORLY	7100	353
ORSON	1065	351
OSLO	5092	105, 170
OSLO WOMAN	5093	105
OTAWA	7183	350
OWENS	8315	209
PANEL	7008	205, 344
PATROL	9109	296
PATTY	0321	278
PEGASO PREMIUM	6609	63, 161
PEGASO WOMAN PREMIUM	6644	63
PHELPS	8304	215
PLANET	9009	347
PLAYER	0453	189, 273
POINTER	1204	50
POINTER CHILD	1205	159
PORTO	0413	187, 338
PRIME	0365	194, 314
PRINCE	6617	59
PRINCE WOMAN	6618	59
QUEBEC	6438	103
RACING	0452	185, 337
REINE	5076	107
RINGO	9005	147
RITZ	9106	143
RODAS	0341	196, 305
ROMA	0417	186, 339
ROSMAL	1631	347
RUDOLPH	6435	113
SAKHIR	6662	252
SAMOYEDO	6503	40
SEBIRNG	6665	253
SEPANG	0416	238
SERENA	0307	269
SHANGHAI	6595	176, 233
SHANGHAI WOMAN	6648	233
SHIBA	1219	51
SHURA	0349	251
SIBERIA	6428	112
SITKA	5201	133
SITKA WOMAN	5202	133
SLAM	0304	245
SLAM WOMAN	0305	245
SOCCER	0491	187, 339
SOCHI	0426	231
SPACE	8323	214
SPIRO	0449	270
SPORT	6705	188, 270
STAFFORD	6681	18, 156
STAR	6638	60, 160
STAR WOMAN	6634	60
SUBLIMA	7129	43, 157
SURGUT	5085	125
TALLIN	5075	123, 201, 324
TAMIL	0402	181, 259
TAMIL WOMAN	0409	259
TARVOS	7024	346
TECKEL	6523	33
TELENO	1117	80
TEROS	7145	348
TERRA	7012	345
TERRIER	0396	32
TEXAS	6545	46, 158
TORMO	0400	256
TORMO WOMAN	0401	256
ULAN	6439	89, 167
UNITED	0457	183, 334
URANUS	7041	205, 344
URBAN	1067	83, 165
URBAN WOMAN	1068	83
VELETA	6425	91
VEZA	6562	26
VEZA WOMAN	6563	26
VICTORIA	6646	38
VINSON	1074	86
WIZER	7048	346
WOODS	8330	211
YUKON	1108	129
ZENITH	7551	351
ZOLDER	6653	177, 242
ZOLDER WOMAN	6663	242

→ Reference index.

0201	ASSEN	239
0304	SLAM	245
0305	SLAM WOMAN	245
0306	MURRAY	269
0307	SERENA	269
0317	CARLA	190, 280
0321	PATTY	278
0322	NELLY	190, 278
0338	ESPARTA	198, 307
0340	LEROS	196, 305
0341	RODAS	196, 305
0346	BOCA	182, 330
0349	SHURA	251
0350	ANDRE	179, 246
0356	ANDY	274
0365	PRIME	194, 314
0381	KALOX	205, 353
0395	BOWIE	160
0396	TERRIER	32
0397	BURU	285
0398	AGIA	191, 284
0399	CIRENE	285
0400	TORMO	256
0401	TORMO WOMAN	256
0402	TAMIL	181, 259
0404	MONZHA	181, 262
0405	LEIRE	191, 284
0406	BRISTOL	289
0407	BAHRAIN	173, 226
0408	BAHRAIN WOMAN	226
0409	TAMIL WOMAN	259
0410	MONZHA WOMAN	262
0413	PORTO	187, 338
0415	MONTECARLO L/S	180, 315
0416	SEPANG	238
0417	ROMA	186, 339
0418	LAZIO	188, 274
0419	BETIS	270
0420	DAYTONA	172, 222
0421	MONTMELO	261
0423	MONTECARLO WOMAN	224
0425	MONTECARLO	175, 224
0426	SOCHI	231
0427	IMOLA	174, 228
0428	IMOLA WOMAN	228
0430	ESTORIL	176, 234
0431	ESTORIL WOMAN	234
0432	ESTORIL L/S	180, 315
0449	SPIRO	270
0452	RACING	185, 337
0453	PLAYER	189, 273
0457	UNITED	183, 334
0458	BETTER	194, 314
0459	ADELAIDA	289
0460	ARGOS	193, 294
0461	CERLER	291
0484	CALCIO	189, 273
0491	SOCCER	187, 339
0521	NEAPOLIS	195, 306
0525	JUVE	184, 333
0551	ARSENAL	187, 338
0552	BAYERN	187, 338
0553	CELTIC	189, 274
1031	ESTAMBUL	316
1033	ESTAMBUL WOMAN	316
1058	BADET	84, 165
1065	ORSON	351
1067	URBAN	83, 165
1068	URBAN WOMAN	83
1070	CLASICA	77, 164
1071	BATIAN	79
1073	BONEY	351
1074	VINSON	86
1090	BOX	281
1095	HIMALAYA	98, 169
1099	BELLAGIO	102
1104	ANNAPURNA	81
1105	FUJI	92
1106	ALASKA	129
1108	YUKON	129
1109	ANETO	88
1115	EPIRO	195, 306
1117	TELENO	80
1119	MANASLU	308
1120	MINSK	124
1122	ARLAS	318
1170	LARISA	144
1173	NEW ASTUN	192, 291
1174	ADELPHO	192, 292
1175	ADELPHO WOMAN	292
1181	IRIA	308
1195	LUCIANE	98
1199	NEVADA	102
1204	POINTER	50
1205	POINTER CHILD	159
1217	EXTREME	48, 159
1218	EXTREME WOMAN	48
1219	SHIBA	51
1254	DRONTE	349
1282	ISBUD	345
1283	BARNY	346
1470	FRED	345
1521	MALONY	350
1526	FENTAI	349
1534	MARGOT	348
1631	ROSMAL	347
2009	NUKKA	347
5008	CARPE CHILD	163
5009	CARPE	69
5050	GLASGOW	323
5051	GLASGOW WOMAN	323
5064	EVEREST	93

5072	AMERICA	127, 171
5073	AMERICA WOMAN	127
5074	ESCOCIA	131
5075	TALLIN	123, 201, 324
5076	REINE	107
5079	MAKALU	117
5080	NEPAL	122, 200, 325
5085	SURGUT	125
5088	ANGELO	203, 320
5090	NORWAY	121, 171
5091	NORWAY WOMAN	121
5092	OSLO	105, 170
5093	OSLO WOMAN	105
5094	FINLAD	119
5095	FINLAD WOMAN	119
5097	NORWAY SPORT	200, 325
5200	ISLAND	130
5201	SITKA	133
5202	SITKA WOMAN	133
6399	BUGATTI	178, 238
6401	MONACO	231
6402	EVANS	199, 302
6410	CRETA	199, 304
6412	ARTIC	101, 169
6413	ARTIC WOMAN	101
6421	MONTBLANC	91, 166
6424	ATOMIC	15
6425	VELETA	91
6428	SIBERIA	112
6432	ANTARTIDA	110, 168
6433	ANTARTIDA WOMAN	110
6435	RUDOLPH	113
6436	NEBRASKA	109, 168
6437	NEBRASKA WOMAN	109
6438	QUEBEC	103
6439	ULAN	89, 167
6440	CALIFORNIA	114
6502	DOGO PREMIUM	21, 155
6503	SAMOYEDO	40
6517	CAROLINA	45
6523	TECKEL	33
6532	BELICE	38
6534	AKITA	42, 157
6535	BRENDA	45, 158
6536	NARA	46
6545	TEXAS	46, 158
6550	BRACO	21, 155
6554	BEAGLE	16, 154
6560	BULL	34
6562	VEZA	26
6563	VEZA WOMAN	26
6564	BABY	151
6595	SHANGHAI	176, 233
6597	BALI	36
6607	CENTAURO PREMIUM	65
6609	PEGASO PREMIUM	63, 161
6617	PRINCE	59
6618	PRINCE WOMAN	59
6627	JAMAICA	16, 154
6629	MONTREAL	67
6632	AUSTRAL	57
6634	STAR WOMAN	60
6635	ESTRELLA L/S	70, 162
6636	ESTRELLA WOMAN L/S	70
6638	STAR	60, 160
6640	NATION	67
6641	IMPERIUM	64
6643	CIES	37
6644	PEGASO WOMAN PREMIUM	63
6646	VICTORIA	38
6647	GUADALUPE	36
6648	SHANGHAI WOMAN	233
6649	AUSTIN WOMAN	240
6650	INDIANAPOLIS	178, 237
6651	EVERTON	277
6652	DETROIT	176, 237
6653	ZOLDER	177, 242
6654	AUSTIN	177, 240
6655	LANUS	278
6656	AIDA	179, 251
6658	AVUS	250
6660	FOX	28
6661	FOX WOMAN	28
6662	SAKHIR	252
6663	ZOLDER WOMAN	242
6665	SEBIRNG	253
6666	BASEL	255
6667	JADA	250
6681	STAFFORD	18, 156
6683	CAPRI	18
6684	JANNU	248
6687	DOMINICA	37
6688	DORTMUND	189, 273
6689	HUSKY	30
6690	GOLDEN	22, 152
6691	HUSKY WOMAN	30
6692	HAWAII	43
6695	ICARIA WOMAN	286
6696	GOLDEN WOMAN	22
6698	BREDA	24, 153
6699	BREDA WOMAN	24
6700	GALES	282
6701	NORTON	283
6705	SPORT	188, 270
6708	BALOS	342
6716	AQUA	204, 343
6997	BULNES	347
7000	BASICA	344
7008	PANEL	205, 344
7009	FIDES	346
7012	TERRA	345
7019	ERIS	344
7020	MERCURY	345
7024	TARVOS	346
7026	KARIN	346
7030	FREYA	346
7041	URANUS	205, 344
7048	WIZER	346
7100	ORLY	353
7115	FALCO	350
7116	GRAJO	350
7118	MARATHON	352
7119	CORK	353
7120	COLUMBA	350
7121	CANARY	350
7124	MARABU	348
7129	SUBLIMA	43, 157
7137	MIRLO	351
7138	DODO	349
7145	TEROS	348
7146	CHUCAO	348
7167	GRETA	351
7168	KENSAL	351
7183	OTAWA	350
7200	HONEY	150
7202	HONEY L/S	150
7203	BABY L/S	151
7551	ZENITH	351
7601	HILL	351
8300	BILES	208
8304	PHELPS	215
8306	DAN	215
8310	MEGOS	212
8315	OWENS	209
8323	SPACE	214
8324	BAYLOR	210
8330	WOODS	211
8335	MARC	213
8415	BROCK	138
8416	BROCK WOMAN	138
8419	CORIA	193, 295
9001	CROSSFITTER	352
9004	NANUK	347
9005	RINGO	147
9009	PLANET	347
9106	RITZ	143
9107	HILTON	143
9109	PATROL	296
9110	BONATI	296
9125	BENOIT	204
9145	BEVERLY	141
9146	BEVERLY WOMAN	141

→ Carta de color.



Fluor



221 Fluor Yellow | 223 Fluor Orange | 234 Fluor Coral | 125 Fluor Pink Lady | 228 Fluor Pink | 176 Fluor Turquoise | 222 Fluor Green

Heather



013 Heather White | 177 Ash White Melange | 39 Heather Mustard | 245 Heather Red | 256 Heather Garnet | 248 Heather Royal | 255 Heather Denim

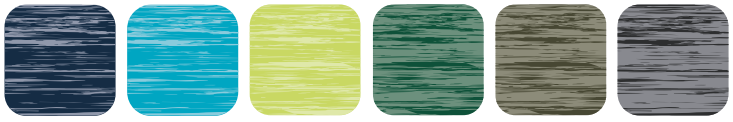

247 Heather Navy Blue | 246 Heather Turqoise | 693 Heather Mantis Green | 257 Heather Bottle Green | 153 Heather Military Green | 243 Heather Black

Prints



166 Botanic Print | 173 Geometric Print | 174 Houndstooth Print

The colours in this catalogue are as approximate and faithful as possible to the actual colours of our products, with the limitations of the colour printing in paper. In addition, due to the constant improvements on the products and renovations of stock, the colours may suffer changes or modifications not shown in this document. Claims based on the colours in this catalogue will not be accepted. ROLY reserves the right to change without previous notice the colours of the products with respect to the indicated in the present catalogue.



Unlim

You
nited.


2025
Collection







ROLY®

roly.es